

Appendix A 附錄一	Data Source 數據來源
Appendix B 附錄二	Key Limitations 主要局限
Appendix C 附錄三	Example of a Cohort Earnings Mobility Table 世代收入流動性統計表示例
Appendix D 附錄四	Cohort Earnings Mobility Tables for 2001/02 Graduates 2001/02 學年畢業生的世代收入流動性統計表
Appendix E 附錄五	Example of an Individual Earnings Mobility Table 個人收入流動性統計表示例
Appendix F 附錄六	10-Year Individual Earnings Mobility Tables for 2001/02 Graduates 2001/02 學年畢業生的十年間個人收入流動性統計表
Appendix G 附錄七	Cohort Earnings Mobility Tables for 2006/07 Graduates 2006/07 學年畢業生的世代收入流動性統計表
Appendix H 附錄八	Real Earnings of 2001/02 and 2006/07 Graduates 2001/02 及 2006/07 畢業生的實質收入
Appendix I 附錄九	5-Year Individual Earnings Mobility Tables for 2001/02 and 2006/07 First Degree Graduates 2001/02 及 2006/07 學士學位畢業生的五年間個人收入流動性統計表
Appendix J 附錄十	Earnings Mobility and Discipline of Study 收入流動性與學系
Appendix K 附錄十一	Earnings Mobility and Family Income 收入流動性與家庭收入
Appendix L 附錄十二	Earnings Mobility and Gender 收入流動性與性別
Appendix M 附錄十三	Earnings Mobility and Labour Force Attachment 收入流動性與就業持續性
Appendix N 附錄十四	Additional Statistics for Sub-degree or below (but above secondary education) Graduates by Institution 按院校劃分的副學位或以下(但中學以上)畢業生補充數據
Appendix O 附錄十五	Additional Statistics for First Degree Graduates by Institution 按院校劃分的學士學位畢業生補充數據

## Data Source

The statistics produced by the study were obtained by linking information on students receiving means-tested assistance for post-secondary students from the Student Finance Office with subsequent employer returns from the Inland Revenue Department.

## 數據來源

為此研究所編製的統計數據，是利用曾接受學資處入息及資產審查後，取得財政資助的專上學生資料，加上稅務局中僱主填報的報稅表資料，兩者配對整合而成。

**Table A1: The total number of records for each cohort and degree level**

**表 A1：每個世代及學位類別的記錄總數**

Cohort 世代	Degree Level 學位	Number of Records 人數
2001/02 學年	Sub-degree or below (but above secondary education) 副學位或以下(但中學以上)	7 711
	First Degree 學士學位	7 935
	Postgraduate 研究院課程	336
2006/07 學年	Sub-degree or below (but above secondary education) 副學位或以下(但中學以上)	10 264
	First Degree 學士學位	7 473
	Postgraduate 研究院課程	219
2011/12 學年	Sub-degree or below (but above secondary education) 副學位或以下(但中學以上)	14 088
	First Degree 學士學位	8 792
	Postgraduate 研究院課程	131

**Table A2: The number of records by cohort, degree level and discipline  
(for publicly-funded students only) (2001/02)**  
表 A2：按世代、學位及學系劃分的人數紀錄(只有公帑資助學生)(2001/02 學年)

Cohort 世代	Discipline 學系	Sub-degree or below (but above secondary education) 副學位或以 下(但中學 以上)	First Degree 學士學位	Post- graduate 研究院課程
2001/02 學年	Arts, Languages & Humanities 文學、語言及人文學	270	1 001	128
	Social Science 社會科學	369	953	
	Science 科學	398	1 398	
	Medicine or Dentistry 醫學或牙科	0	255	
	Business & Management 工商管理	1 814	1 950	
	Engineering 工程	2 677	1 687	
	Architecture (including Building & Surveying) 建築 (包括屋宇及測量)	406	210	
	Law 法律	0	54	
	Fine Arts & Design (including Music, Film & Television) 藝術及設計 (包括音樂、電影及電視)	406	79	
	Textiles & Clothing 紡織及製衣	339	89	
	Hospitality Management 款客業管理	255	51	
	Hong Kong Academy for Performing Arts 香港演藝學院	104	52	
	Education (including Speech & Hearing Science) 教育 (包括言語及聽覺科學)	394	156	208

**Table A3: The number of records by cohort, degree level and discipline  
(for publicly-funded students only) (2006/07)**

**表 A3：按世代、學位及學系劃分的人數紀錄(只有公帑資助學生)(2006/07 學年)**

Cohort 世代	Discipline 學系	Sub-degree or below (but above secondary education) 副學位或以下(但中 學以上)	First Degree 學士學位	Post-graduate 研究院課程
2006/07 學年	Arts, Languages & Humanities 文學、語言及人文學	214	949	87
	Social Science 社會科學	306	830	
	Science 科學	454	1 239	
	Medicine or Dentistry 醫學或牙科	0	107	
	Business & Management 工商管理	1 251	1 798	
	Engineering 工程	2 016	1 482	
	Architecture (including Building & Surveying) 建築 (包括屋宇及測量)	376	191	
	Law 法律	0	4	
	Fine Arts & Design (including Music, Film & Television) 藝術及設計 (包括音樂、 電影及電視)	523	113	
	Textiles & Clothing 紡織及製衣	257	87	
	Hospitality Management 款客業管理	452	42	
	Hong Kong Academy for Performing Arts 香港演藝學院	64	21	
	Education (including Speech & Hearing Science) 教育 (包括言語及聽覺科 學)	112	357	132

**Table A4: The number of records by cohort, degree level and discipline  
(for publicly-funded students only) (2011/12)**

**表 A4：按世代、學位及學系劃分的人數紀錄(只有公帑資助學生) (2011/12 學年)**

Cohort 世代	Discipline 學系	Sub-degree or below (but above secondary education) 副學位或以下(但中 學以上)	First Degree 學士學位	Post- graduate 研究院課 程
2011/12 學年	Arts, Languages & Humanities 文學、語言及人文學	0	748	54
	Social Science 社會科學	52	759	
	Science 科學	545	1 144	
	Medicine or Dentistry 醫學或牙科	0	46	
	Business & Management 工商管理	353	1 434	
	Engineering 工程	2 041	1 307	
	Architecture (including Building & Surveying) 建築 (包括屋宇及測量)	392	215	
	Law 法律	0	28	
	Fine Arts & Design (including Music, Film & Television) 藝術及設計 (包括音樂、電影及電視)	649	198	
	Textiles & Clothing 紡織及製衣	270	110	
	Hospitality Management 款客業管理	534	86	
	Hong Kong Academy for Performing Arts 香港演藝學院	40	29	
Education (including Speech & Hearing Science) 教育 (包括言語及聽覺科學)	298	322	77	

**Table A5: The number of records by cohort, degree level and family income group**

**表 A5：按世代、學位及家庭收入組別劃分的人數紀錄**

Cohort 世代	Family Income Group 家庭收入組別	Sub-degree or below (but above secondary education) 副學位或以下(但中 學以上)	First Degree 學士學位	Post- graduate 研究院課 程
2001/02 學年	AFI Group 1 調整後家庭收入組別一	3 241	3 181	151
	AFI Group 2 調整後家庭收入組別二	1 500	1 458	49
	AFI Group 3 調整後家庭收入組別三	1 268	1 272	45
	AFI Group 4 調整後家庭收入組別四	928	1 096	30
	AFI Group 5 調整後家庭收入組別五	774	928	61
2006/07 學年	AFI Group 1 調整後家庭收入組別一	5 773	3 574	120
	AFI Group 2 調整後家庭收入組別二	1 548	1 279	33
	AFI Group 3 調整後家庭收入組別三	1 345	1 055	26
	AFI Group 4 調整後家庭收入組別四	909	840	24
	AFI Group 5 調整後家庭收入組別五	689	725	16
2011/12 學年	AFI Group 1 調整後家庭收入組別一	8 951	5 237	85
	AFI Group 2 調整後家庭收入組別二	1 438	976	9
	AFI Group 3 調整後家庭收入組別三	1 687	1 219	19
	AFI Group 4 調整後家庭收入組別四	1 438	837	6
	AFI Group 5 調整後家庭收入組別五	574	523	12

**Table A6: The number of records by cohort, degree level and gender**

**表 A6：按世代、學位及性別劃分的人數紀錄**

Cohort 世代	Gender 性別	Sub-degree or below (but above secondary education) 副學位或以 下(但中學以 上)	First Degree 學士學位	Postgraduate 研究院課程
2001/02 學年	Male 男性	3 631	3 561	90
	Female 女性	4 080	4 374	246
2006/07 學年	Male 男性	4 801	3 373	90
	Female 女性	5 463	4 100	129
2011/12 學年	Male 男性	6 479	3 920	44
	Female 女性	7 609	4 872	87

**Table A7: The number of records by cohort, degree level and labour force attachment**

**表 A7：按世代、學位及就業持續性劃分的人數紀錄**

Cohort 世代	Attachment 就業情況	Sub-degree or below (but above secondary education) 副學位或 以下(但中 學以上)	First Degree 學士學位	Postgraduate 研究院課程
2001/02 學年	Continuous 持續	5 083	5 671	253
	Discontinuous 非持續	2 628	2 264	83
2006/07 學年	Continuous 持續	7 092	6 194	192
	Discontinuous 非持續	3 172	1 279	27

**Table A8: The number of records by cohort, degree level and institution**

**表 A8：按世代、學位及院校劃分的人數紀錄**

Cohort 世代 組群	Institution 院校	Sub-degree or below (but above secondary education) 副學位或以下(但中學以上)		First Degree 學士學位		Postgraduate 研究院課程
		Self-financing 自資	Publicly-funded 公帑資助	Self-financing 自資	Publicly-funded 公帑資助	Publicly-funded 公帑資助
2001/02 學年	UGC Institutions 教資會資助院校	191	2 867	n/a 不適用	7 898	336
	Non-UGC Institutions 非教資會資助院校	88	4 565	n/a 不適用	37	n/a 不適用
2006/07 學年	UGC Institutions 教資會資助院校	2 853	1 912	13	7 199	219
	Non-UGC Institutions 非教資會資助院校	1 386	4 113	240	21	n/a 不適用
2011/12 學年	UGC Institutions 教資會資助院校	5 763	1 115	801	6 397	131
	Non-UGC Institutions 非教資會資助院校	3 151	4 059	1 565	29	n/a 不適用

Notes: Non-UGC institutions offering self-financing sub-degree or below (but above secondary education) programmes were the Caritas Institute of Higher Education, **Chu Hai College of Higher Education**, **Hang Seng Management College**, **Hong Kong College of Technology**, **Open University of Hong Kong**, **Shue Yan University**, and the Vocational Training Council.

Non-UGC institutions offering publicly-funded sub-degree or below (but above secondary education) programmes were Prince Philip Dental Hospital, **Hong Kong Academy for Performing Arts**, and the Vocational Training Council.

Institutions listed in **bold** additionally offered first degree programmes under the same funding mode as their sub-degree or below (but above secondary education) programmes.

註：提供自資副學位或以下(但中學以上)課程的非教資會資助院校包括明愛專上學院、**珠海學院**、**恆生管理學院**、**香港專業進修學校**、**香港公開大學**、**香港樹仁大學**及職業訓練局。

提供公帑資助副學位或以下(但中學以上)課程的非教資會資助院校包括菲臘牙科醫院、**香港演藝學院**及職業訓練局。

以**粗體文字**列出的院校額外提供與其副學位或以下(但中學以上)課程資助模式相同的學士學位課程。



**Table A9: Lower limits of income categories (in current dollars, rounded to nearest hundred)**

**表 A9：各收入組別的下限(當時價格，以最近的百位數顯示)**

Income Decile 收入十分位數	Income Category 收入組別	2003/04 年度	2004/05 年度	2005/06 年度	2006/07 年度	2007/08 年度	2008/09 年度	2009/10 年度	2010/11 年度	2011/12 年度	2012/13 年度	2013/14 年度
Top 10% 最高的 10%	20	586,000	594,000	600,000	629,000	680,000	699,000	701,000	731,000	776,000	806,000	832,000
	19	397,000	400,000	403,000	420,000	450,000	464,000	468,000	484,000	513,000	537,000	558,000
9 <sup>th</sup> 10% 第 9 個 10%	18	314,000	314,000	316,000	327,000	350,000	360,000	362,000	377,000	399,000	419,000	436,000
	17	262,000	262,000	262,000	270,000	287,000	297,000	300,000	310,000	329,000	346,000	360,000
8 <sup>th</sup> 10% 第 8 個 10%	16	229,000	229,000	228,000	235,000	247,000	256,000	256,000	265,000	281,000	296,000	309,000
	15	200,000	200,000	201,000	207,000	218,000	225,000	225,000	234,000	246,000	258,000	270,000
7 <sup>th</sup> 10% 第 7 個 10%	14	179,000	178,000	178,000	182,000	192,000	198,000	198,000	205,000	217,000	228,000	240,000
	13	159,000	159,000	160,000	164,000	172,000	178,000	178,000	183,000	194,000	204,000	214,000
6 <sup>th</sup> 10% 第 6 個 10%	12	143,000	142,000	143,000	146,000	153,000	158,000	158,000	164,000	173,000	182,000	192,000
	11	128,000	128,000	128,000	131,000	137,000	142,000	142,000	146,000	155,000	164,000	173,000
5 <sup>th</sup> 10% 第 5 個 10%	10	116,000	115,000	115,000	118,000	122,000	127,000	127,000	130,000	139,000	147,000	156,000
	9	103,000	103,000	103,000	106,000	110,000	115,000	115,000	117,000	125,000	132,000	140,000
4 <sup>th</sup> 10% 第 4 個 10%	8	92,000	91,000	92,000	95,000	98,000	102,000	102,000	104,000	112,000	119,000	126,000
	7	79,000	80,000	80,000	83,000	86,000	90,000	90,000	92,000	100,000	106,000	113,000
3 <sup>rd</sup> 10% 第 3 個 10%	6	67,000	67,000	68,000	70,000	73,000	77,000	78,000	79,000	87,000	91,000	97,000
	5	53,000	54,000	55,000	56,000	59,000	62,000	62,000	63,000	70,000	73,000	78,000
2 <sup>nd</sup> 10% 第 2 個 10%	4	37,000	38,000	39,000	40,000	41,000	44,000	44,000	44,000	48,000	50,000	53,000
	3	22,000	22,000	22,000	23,000	23,000	25,000	25,000	24,000	27,000	28,000	30,000
Lowest 10% 最低的 10%	2	9,000	9,000	8,000	9,000	9,000	10,000	10,000	9,000	10,000	10,000	11,000
	1	0	0	0	0	0	0	0	0	0	0	0

Note: The upper limit of each income category is the lower limit of the next-higher category, minus one dollar.

註：每個收入組別的上限為下個更高組別的下限減一元。

**Table A10: Lower limits of income categories (in constant 2014 dollars, rounded to nearest hundred)**

**表 A10：各收入組別的下限(2014 年價格，以最近的百位數顯示)**

Income Decile 收入十分位數	Income Category 收入組別	2003/04 年度	2004/05 年度	2005/06 年度	2006/07 年度	2007/08 年度	2008/09 年度	2009/10 年度	2010/11 年度	2011/12 年度	2012/13 年度	2013/14 年度
Top 10% 最高的 10%	20	789,300	798,600	797,100	818,800	861,500	855,200	851,800	864,500	868,900	870,300	860,100
	19	534,700	537,800	535,400	546,700	570,100	567,700	568,700	572,400	574,400	579,900	576,900
9 <sup>th</sup> 10% 第 9 個 10%	18	422,900	422,100	419,800	425,700	443,400	440,500	439,900	445,900	446,800	452,400	450,800
	17	352,900	352,200	348,000	351,500	363,600	363,400	364,600	366,600	368,400	373,600	372,200
8 <sup>th</sup> 10% 第 8 個 10%	16	308,400	307,900	302,900	305,900	312,900	313,200	311,100	313,400	314,600	319,600	319,500
	15	269,400	268,900	267,000	269,500	276,200	275,300	273,400	276,750	275,400	278,600	279,100
7 <sup>th</sup> 10% 第 7 個 10%	14	241,100	239,300	236,500	236,900	243,300	242,300	240,600	242,500	243,000	246,200	248,100
	13	214,200	213,800	212,500	213,500	217,900	217,800	216,300	216,400	217,000	220,300	221,200
6 <sup>th</sup> 10% 第 6 個 10%	12	192,600	190,900	190,000	190,000	193,800	193,300	192,000	194,000	193,700	196,500	198,500
	11	172,400	172,100	170,000	170,500	173,600	173,700	172,600	172,700	173,600	177,100	178,900
5 <sup>th</sup> 10% 第 5 個 10%	10	156,200	154,600	152,800	153,600	154,600	155,400	154,300	153,800	155,600	158,700	161,300
	9	138,700	138,500	136,800	138,000	139,400	140,700	139,700	138,400	140,000	142,500	144,700
4 <sup>th</sup> 10% 第 4 個 10%	8	123,900	122,300	122,200	123,700	124,200	124,800	123,900	123,000	125,000	128,500	130,300
	7	106,400	107,600	106,300	108,000	109,000	110,100	109,400	108,800	112,000	114,500	116,800
3 <sup>rd</sup> 10% 第 3 個 10%	6	90,200	90,100	90,300	91,100	92,500	94,200	94,800	93,400	97,400	98,300	100,300
	5	71,400	72,600	73,100	72,900	74,800	75,900	75,300	74,500	78,400	78,800	80,600
2 <sup>nd</sup> 10% 第 2 個 10%	4	49,800	51,100	51,800	52,100	51,900	53,800	53,500	52,000	53,700	54,000	54,800
	3	29,600	29,600	29,200	29,900	29,100	30,600	30,400	28,400	30,200	30,200	31,000
Lowest 10% 最低的 10%	2	12,100	12,100	10,600	11,700	11,400	12,200	12,200	10,600	11,200	10,800	11,400
	1	0	0	0	0	0	0	0	0	0	0	0

Note: The upper limit of each income category is the lower limit of the next higher category, minus one dollar.

註：每個收入組別的上限為下個更高組別的下限減一元。

### **Key Limitations**

As the study focuses on post-secondary graduates who have received financial assistance from SFO—which account for about 30% of all post-secondary graduates—the results may not be representative of post-secondary graduates in general.

Nevertheless, 30% remains a substantial proportion of the total number of post-secondary graduates; moreover, as students from low-income families represent a more vulnerable segment of the population, the target group is considered to be worthy of study in its own right.

The earnings mobility statistics also do not incorporate graduates with no annual earnings, as it is impossible to tell whether graduates with no annual earnings had any intention to participate in the labour force.

Despite the above, using administrative data from SFO and IRD are likely to be more accurate than survey data collected in previous studies. Moreover, the coverage rate of 30% is considerably higher than that of the General Household Survey, which was used in the past but enumerates less than 1% of the population in each quarter.

### **主要局限**

是次研究集中於曾獲學資處財政資助的專上畢業生，其數目佔所有專上畢業生約三成。因此，結果或未能全面反映整體專上畢業生的情況。

不過，近三成整體專上畢業生的所佔比例，仍有相當程度的代表性；另外，由於低收入家庭往往是整體人口中較弱勢的一群，這目標組別亦有其自身所包含的研究意義。

畢業生如整年沒有收入，亦不納入於收入流動性數據內。因為這情況下，他們有工作意欲與否，旁人無從得知。

儘管如此，使用學資處及稅務局的行政數據，理應較以往進行研究時以統計調查所得為準。此外，三成的覆蓋率亦顯著高於以往所倚賴的綜合住戶統計調查，即每季只能覆蓋少於 1% 的整體人口。

### **Example of a Cohort Earnings Mobility Table**

This appendix sets out an example of a cohort earnings mobility table for 2001/02 first degree graduates.

The **green** box of the table contains the graduates' employment income distribution in 2003/04. Starting from the bottom, it shows that 6% of the graduates were among the lowest 10% (decile) of income earners; 7% were among the next decile; and so on until the top row, which shows that 2% were among the top 10% of income earners in the population.

The **red** figure in each column indicates the position of the median graduate. In 2003/04, the median graduate's earnings were in the 5th overall income decile. By the following year (2004/05), the median graduate's earnings improved by one decile (moving up from the 5th to the 6th decile), and by 2013/14, the median graduate's earnings had reached the 9<sup>th</sup> decile.

### **世代收入流動性統計表示例**

本附錄以 2001/02 學年學士學位畢業生為例，表列這世代的收入流動情況。

統計表 **綠色** 框線內，為畢業生在 2003/04 年度的就業收入分布。從下至上可見，他們當中有 6%，屬收入最低 10%(十分位數)的在職人士，7%屬下一個十分位數，如此類推……至最高一行，顯示有 2%位處於整體人口收入最高 10%。

每欄的 **紅色** 數字，為中位數畢業生所處位置。在 2003/04 年度，中位數畢業生的收入處於第五個收入十分位數；翌年(2004/05 年度)，中位數畢業生的收入，攀升了一個十分位數(從第五升至第六個十分位數)；到 2013/14 年度已達至第九個十分位數。

**Table C1: Cohort Earnings Mobility Table for Publicly-Funded 2001/02 First Degree Graduates**  
**表 C1：2001/02 學年公帑資助學士學位畢業生的世代收入流動性統計表**

Income Decile 收入十分位數	Income Category 收入組別	2003 /04 年度	2004 /05 年度	2005 /06 年度	2006 /07 年度	2007 /08 年度	2008 /09 年度	2009 /10 年度	2010 /11 年度	2011 /12 年度	2012 /13 年度	2013 /14 年度
Top 10% 最高的 10%	20	2%	3%	4%	5%	8%	10%	12%	15%	18%	21%	25%
	19											
9 <sup>th</sup> 10% 第九個 10%	18	2%	2%	6%	12%	20%	30%	33%	36%	37%	38%	37%
	17											
8 <sup>th</sup> 10% 第八個 10%	16	6%	14%	20%	27%	29%	27%	26%	23%	21%	19%	18%
	15											
7 <sup>th</sup> 10% 第七個 10%	14	8%	16%	24%	27%	23%	17%	14%	13%	11%	10%	9%
	13											
6 <sup>th</sup> 10% 第六個 10%	12	20%	22%	22%	14%	10%	7%	6%	5%	4%	4%	4%
	11											
5 <sup>th</sup> 10% 第五個 10%	10	24%	20%	11%	7%	4%	3%	3%	3%	3%	2%	2%
	9											
4 <sup>th</sup> 10% 第四個 10%	8	16%	9%	5%	3%	2%	2%	2%	1%	1%	1%	1%
	7											
3 <sup>rd</sup> 10% 第三個 10%	6	9%	5%	3%	2%	1%	1%	1%	1%	1%	1%	1%
	5											
2 <sup>nd</sup> 10% 第二個 10%	4	7%	5%	3%	2%	2%	1%	1%	2%	2%	1%	1%
	3											
Lowest 10% 最低的 10%	2	6%	3%	2%	2%	1%	1%	1%	1%	1%	1%	1%
	1											
Total 總計		100%	100%	100%	100%	100%	100%	100%	100%	100%	100%	100%

**Cohort Earnings Mobility Tables for 2001/01 Graduates**

**2001/02 學年畢業生的世代收入流動性統計表**

**Table D1: Cohort earnings mobility table for publicly-funded 2001/02 postgraduates, in quintiles**

**表 D1：2001/02 學年公帑資助研究院畢業生按五分位數劃分的世代收入流動性統計表**

Income Quintile 收入五份位數	2003 /04 年度	2004 /05 年度	2005 /06 年度	2006 /07 年度	2007 /08 年度	2008 /09 年度	2009 /10 年度	2010 /11 年度	2011 /12 年度	2012 /13 年度	2013 /14 年度
Top 20% 最高的 20%	4%	7%	11%	20%	<b>53%</b>	<b>68%</b>	<b>75%</b>	<b>79%</b>	<b>81%</b>	<b>81%</b>	<b>80%</b>
4 <sup>th</sup> 20% 第 4 個 20%	<b>67%</b>	<b>65%</b>	<b>68%</b>	<b>67%</b>	35%	23%	17%	13%	13%	12%	13%
3 <sup>rd</sup> 20% 第 3 個 20%	17%	18%	15%	10%	7%	4%	3%	4%	2%	1%	3%
2 <sup>nd</sup> 20% 第 2 個 20%	9%	5%	5%	1%	3%	2%	2%	2%	2%	2%	2%
Lowest 20% 最低的 20%	3%	4%	1%	2%	2%	3%	2%	3%	2%	3%	2%
Total 總計	100%	100%	100%	100%	100%	100%	100%	100%	100%	100%	100%

Notes: Entries are the percentage within each overall income quintile for each full year since graduation.

**Red figures** indicate the income quintile of the median graduate.

註：表列數字顯示畢業後各個完整年度中每個整體收入五分位數的百分率。

**紅色數字**表示中位數畢業生所屬的收入五分位數。

**Table D2: Cohort earnings mobility table for publicly-funded 2001/02 postgraduates in education, in quintiles**

**表 D2：修讀教育系的 2001/02 學年公帑資助研究院畢業生按五分位數劃分的世代收入流動性統計表**

Income Quintile 收入五份位數	2003 /04 年度	2004 /05 年度	2005 /06 年度	2006 /07 年度	2007 /08 年度	2008 /09 年度	2009 /10 年度	2010 /11 年度	2011 /12 年度	2012 /13 年度	2013 /14 年度
Top 20% 最高的 20%	1%	1%	1%	8%	52%	70%	76%	79%	81%	81%	82%
4 <sup>th</sup> 20% 第 4 個 20%	79%	76%	81%	81%	39%	21%	17%	13%	13%	13%	13%
3 <sup>rd</sup> 20% 第 3 個 20%	12%	16%	13%	9%	6%	5%	3%	4%	2%	2%	3%
2 <sup>nd</sup> 20% 第 2 個 20%	7%	4%	4%	2%	2%	2%	1%	1%	2%	2%	1%
Lowest 20% 最低的 20%	1%	3%	1%	1%	2%	2%	3%	3%	3%	3%	2%
Total 總計	100%	100%	100%	100%	100%	100%	100%	100%	100%	100%	100%

Notes: Entries are the percentage within each overall income quintile for each full year since graduation.

**Red figures** indicate the income quintile of the median graduate.

註：表列數字顯示畢業後各個完整年度中每個整體收入五分位數的百分率。

**紅色數字**表示中位數畢業生所屬的收入五分位數。

**Table D3: Cohort earnings mobility table for publicly-funded 2001/02 postgraduates not in education, in quintiles**

**表 D3：非修讀教育系的 2001/02 學年公帑資助研究院畢業生按五分位數劃分的世代收入流動性統計表**

Income Quintile 收入五份位數	2003 /04 年度	2004 /05 年度	2005 /06 年度	2006 /07 年度	2007 /08 年度	2008 /09 年度	2009 /10 年度	2010 /11 年度	2011 /12 年度	2012 /13 年度	2013 /14 年度
Top 20% 最高的 20%	9%	17%	30%	45%	56%	64%	73%	78%	81%	81%	77%
4 <sup>th</sup> 20% 第 4 個 20%	47%	47%	44%	40%	28%	26%	16%	13%	13%	11%	14%
3 <sup>rd</sup> 20% 第 3 個 20%	26%	22%	17%	11%	9%	3%	5%	4%	3%	1%	3%
2 <sup>nd</sup> 20% 第 2 個 20%	13%	7%	8%	1%	4%	3%	5%	3%	2%	2%	5%
Lowest 20% 最低的 20%	5%	6%	2%	3%	3%	5%	2%	3%	1%	5%	2%
Total 總計	100%	100%	100%	100%	100%	100%	100%	100%	100%	100%	100%

Notes: Entries are the percentage within each overall income quintile for each full year since graduation.

**Red figures** indicate the income quintile of the median graduate.

註：表列數字顯示畢業後各個完整年度中每個整體收入五分位數的百分率。

**紅色數字**表示中位數畢業生所屬的收入五分位數。



**Table D4: Cohort earnings mobility table for publicly-funded 2001/02 first degree graduates**

**表 D4：2001/02 學年公帑資助學士學位畢業生的世代收入流動性統計表**

Income Decile 收入十分位數	2003 /04 年度	2004 /05 年度	2005 /06 年度	2006 /07 年度	2007 /08 年度	2008 /09 年度	2009 /10 年度	2010 /11 年度	2011 /12 年度	2012 /13 年度	2013 /14 年度
Top 10% 最高的 10%	2%	3%	4%	5%	8%	10%	12%	15%	18%	21%	25%
9 <sup>th</sup> 10% 第 9 個 10%	2%	2%	6%	12%	20%	30%	33%	<b>36%</b>	<b>37%</b>	<b>38%</b>	<b>37%</b>
8 <sup>th</sup> 10% 第 8 個 10%	6%	14%	20%	27%	<b>29%</b>	<b>27%</b>	<b>26%</b>	23%	21%	19%	18%
7 <sup>th</sup> 10% 第 7 個 10%	8%	16%	<b>24%</b>	<b>27%</b>	23%	17%	14%	13%	11%	10%	9%
6 <sup>th</sup> 10% 第 6 個 10%	20%	<b>22%</b>	22%	14%	10%	7%	6%	5%	4%	4%	4%
5 <sup>th</sup> 10% 第 5 個 10%	<b>24%</b>	20%	11%	7%	4%	3%	3%	3%	3%	2%	2%
4 <sup>th</sup> 10% 第 4 個 10%	16%	9%	5%	3%	2%	2%	2%	1%	1%	1%	1%
3 <sup>rd</sup> 10% 第 3 個 10%	9%	5%	3%	2%	1%	1%	1%	1%	1%	1%	1%
2 <sup>nd</sup> 10% 第 2 個 10%	7%	5%	3%	2%	2%	1%	1%	2%	2%	1%	1%
Lowest 10% 最低 10%	6%	3%	2%	2%	1%	1%	1%	1%	1%	1%	1%
Total 總計	100%	100%	100%	100%	100%	100%	100%	100%	100%	100%	100%

Notes: Entries are the percentage within each overall income decile for each full year since graduation.

**Red figures** indicate the income decile of the median graduate.

註：表列數字顯示畢業後各個完整年度中每個整體收入十分位數的百分率。

**紅色數字**表示中位數畢業生所屬的收入十分位數。

**Table D5: Cohort earnings mobility table for publicly-funded 2001/02 sub-degree or below (but above secondary education) graduates**

**表 D5：2001/02 學年公帑資助副學位或以下(但中學以上)畢業生的世代收入流動性統計表**

Income Decile 收入十分位數	2003 /04 年度	2004 /05 年度	2005 /06 年度	2006 /07 年度	2007 /08 年度	2008 /09 年度	2009 /10 年度	2010 /11 年度	2011 /12 年度	2012 /13 年度	2013 /14 年度
Top 10% 最高的 10%	0%	0%	0%	0%	1%	1%	1%	1%	2%	3%	4%
9 <sup>th</sup> 10% 第 9 個 10%	1%	0%	1%	2%	4%	8%	10%	13%	16%	19%	22%
8 <sup>th</sup> 10% 第 8 個 10%	3%	4%	6%	9%	15%	19%	22%	24%	25%	26%	<b>25%</b>
7 <sup>th</sup> 10% 第 7 個 10%	3%	6%	11%	20%	25%	<b>27%</b>	<b>27%</b>	<b>26%</b>	<b>24%</b>	<b>22%</b>	21%
6 <sup>th</sup> 10% 第 6 個 10%	8%	13%	22%	<b>27%</b>	<b>25%</b>	21%	18%	16%	15%	13%	12%
5 <sup>th</sup> 10% 第 5 個 10%	17%	23%	<b>26%</b>	20%	15%	11%	10%	9%	8%	7%	7%
4 <sup>th</sup> 10% 第 4 個 10%	<b>24%</b>	<b>24%</b>	17%	11%	8%	6%	5%	4%	4%	4%	3%
3 <sup>rd</sup> 10% 第 3 個 10%	15%	15%	7%	5%	3%	3%	3%	2%	2%	2%	2%
2 <sup>nd</sup> 10% 第 2 個 10%	16%	9%	6%	4%	3%	2%	3%	3%	2%	2%	2%
Lowest 10% 最低的 10%	14%	7%	4%	2%	2%	2%	2%	2%	2%	2%	2%
Total 總計	100%	100%	100%	100%	100%	100%	100%	100%	100%	100%	100%

Notes: Entries are the percentage within each overall income decile for each full year since graduation.

**Red figures** indicate the income decile of the median graduate.

註：表列數字顯示畢業後各個完整年度中每個整體收入十分位數的百分率。

**紅色數字**表示中位數畢業生所屬的收入十分位數。

**Table D6: Cohort earnings mobility table for self-financing 2001/02 sub-degree or below (but above secondary education) graduates**

**表 D6：2001/02 學年自資副學位或以下(但中學以上)畢業生的世代收入流動性統計表**

Income Decile 收入十分位數	2003 /04 年度	2004 /05 年度	2005 /06 年度	2006 /07 年度	2007 /08 年度	2008 /09 年度	2009 /10 年度	2010 /11 年度	2011 /12 年度	2012 /13 年度	2013 /14 年度
Top 10% 最高的 10%	0%	0%	0%	0%	1%	2%	2%	4%	4%	5%	6%
9 <sup>th</sup> 10% 第 9 個 10%	0%	0%	0%	3%	4%	5%	8%	8%	12%	15%	18%
8 <sup>th</sup> 10% 第 8 個 10%	1%	1%	5%	3%	12%	20%	20%	23%	23%	20%	24%
7 <sup>th</sup> 10% 第 7 個 10%	1%	4%	6%	12%	19%	19%	17%	<b>23%</b>	<b>23%</b>	<b>25%</b>	<b>19%</b>
6 <sup>th</sup> 10% 第 6 個 10%	9%	5%	11%	25%	<b>21%</b>	<b>25%</b>	<b>23%</b>	18%	15%	11%	15%
5 <sup>th</sup> 10% 第 5 個 10%	9%	14%	24%	<b>25%</b>	19%	16%	13%	10%	10%	11%	7%
4 <sup>th</sup> 10% 第 4 個 10%	11%	16%	<b>19%</b>	15%	15%	6%	7%	5%	4%	3%	5%
3 <sup>rd</sup> 10% 第 3 個 10%	14%	<b>20%</b>	19%	7%	4%	3%	2%	2%	3%	2%	2%
2 <sup>nd</sup> 10% 第 2 個 10%	<b>20%</b>	18%	10%	5%	3%	3%	5%	4%	3%	3%	3%
Lowest 10% 最低的 10%	36%	20%	6%	4%	3%	2%	2%	2%	3%	4%	1%
Total 總計	100%	100%	100%	100%	100%	100%	100%	100%	100%	100%	100%

Notes: Entries are the percentage within each overall income decile for each full year since graduation.

**Red figures** indicate the income decile of the median graduate.

註：表列數字顯示畢業後各個完整年度中每個整體收入十分位數的百分率。

**紅色數字**表示中位數畢業生所屬的收入十分位數。

### Example of an Individual Earnings Mobility Table

This appendix sets out an example of an individual earnings mobility table for 2001/02 first degree graduates.

The **green** box of the table contains the graduates' employment income distribution in 2003/04. It has the same meaning as in the cohort earnings mobility table (see Appendix C).

Each row of the table describes the income distribution, in the final year of the reference period, of the graduates whose incomes in the initial year of the reference period fell into the decile indicated by the leftmost column. For example, referring to the bottom row, of all the graduates who started in the lowest income decile in 2003/04, only 2% were still in the lowest decile in 2013/14; 3% moved up to the 2nd decile; and so on, until finally 20% could move all the way up to the highest decile. Within each row, these probabilities sum up to 100%. Further, for each cell, upward mobility is indicated by an up arrow (↑); downward mobility is indicated by a down arrow (↓).

The **red** figure in each row refers to the outcome of the median graduate. For example, the bottom row indicates that, of all the graduates who started in the lowest income decile in 2003/04, the median graduate reached the 8<sup>th</sup> decile by 2013/14.

The figures in the columns can also be summed up to measure mobility into broader income categories. For example, of the 2001/02 first degree students who started in the lowest income decile, 68% (19% + 29% + 20%, shaded in yellow) could reach the top 30% of the income distribution within ten years, and the total percentage with upward mobility (adding up all the figures in the columns with up arrows) was 98% over the reference period.

### 個人收入流動性統計表示例

本附錄以 2001/02 學年學士學位畢業生為例，表列他們的個人收入流動情況。

統計表**綠色**框線內，為畢業生在 2003/04 年度的就業收入分布，含意與世代收入流動性統計表框線內數字相同(見附錄三)。

統計表左方第一欄表示，畢業生於參考期首年時的收入分布，及其對應的十分位數組別；而每行則代表該組別的畢業生到參考期最後一年時，所處於收入分布不同位置的比例。例如，最底一行可見，在 2003/04 年度處於最低收入十分位數的畢業生中，只有 2% 在 2013/14 年度仍停留在該十分位數；3% 升至第二個十分位數；如此類推，有 20% 爬升至最高的十分位數。每行機率總和為 100%。此外，在每一個表格中，向上箭頭(↑)表示向上流動，向下箭頭(↓)表示向下流動。

每行的**紅色**數字代表畢業生中位數的流動情況。例如，最底一行顯示，在 2003/04 年度開始時所有處於最低收入十分位數的畢業生中，該組別的中位數畢業生到 2013/14 年度，爬升至第八個十分位數。

每欄數字亦可相加，得出跨收入組別的流動性統計。例如，2001/02 學年的學士學位學生，當中起薪點處於最低十分位數的，有 68% (即 19% + 29% + 20%，以黃色方格標示)可在十年內達到收入分布最高的 30%；該組別在這十年參考期的總體向上流動比率(把各欄全部有向上箭頭的數字相加)為 98%。

**Table E1: 10-Year Individual Earnings Mobility Table for  
Publicly-Funded 2001/02 First Degree Graduates**  
表 E1：2001/02 學年公帑資助學士學位畢業生的十年間個人收入流動性統計表

Income Decile in 2003/04 2003/04 年度收 入十分位數	Income Dist. in 2003/04 2003/04 年度 收入分布	Income Decile in 2013/14 2013/14 年度收入十分位數											Total 總計	Total Up 上升的 比例	Total Down 下降的 比例
		Lowest 10% 最低的 10%	2 <sup>nd</sup> 10% 第二個 10%	3 <sup>rd</sup> 10% 第三個 10%	4 <sup>th</sup> 10% 第四個 10%	5 <sup>th</sup> 10% 第五個 10%	6 <sup>th</sup> 10% 第六個 10%	7 <sup>th</sup> 10% 第七個 10%	8 <sup>th</sup> 10% 第八個 10%	9 <sup>th</sup> 10% 第九個 10%	Top 10% 最高的 10%				
Top 10% 最高的 10%	2%	↓ 1%	↓ 1%	↓ 1%	↓ 0%	↓ 0%	↓ 0%	↓ 1%	↓ 3%	↓ 2%	<b>91%</b>	100%	↑ 0%	↓ 9%	
9 <sup>th</sup> 10% 第九個 10%	2%	↓ 1%	↓ 1%	↓ 0%	↓ 1%	↓ 1%	↓ 1%	↓ 0%	↓ 2%	36%	↑ <b>56%</b>	100%	↑ 56%	↓ 7%	
8 <sup>th</sup> 10% 第八個 10%	6%	↓ 0%	↓ 0%	↓ 0%	↓ 0%	↓ 1%	↓ 1%	↓ 2%	5%	↑ <b>47%</b>	↑ 42%	100%	↑ 89%	↓ 6%	
7 <sup>th</sup> 10% 第七個 10%	8%	↓ 1%	↓ 2%	↓ 1%	↓ 0%	↓ 1%	↓ 2%	5%	↑ 13%	↑ <b>36%</b>	↑ 38%	100%	↑ 88%	↓ 8%	
6 <sup>th</sup> 10% 第六個 10%	20%	↓ 0%	↓ 1%	↓ 1%	↓ 1%	↓ 1%	3%	↑ 6%	↑ 16%	↑ <b>38%</b>	↑ 32%	100%	↑ 92%	↓ 5%	
5 <sup>th</sup> 10% 第五個 10%	24%	↓ 1%	↓ 1%	↓ 1%	↓ 2%	2%	↑ 4%	↑ 11%	↑ 21%	↑ <b>39%</b>	↑ 19%	100%	↑ 94%	↓ 5%	
4 <sup>th</sup> 10% 第四個 10%	16%	↓ 1%	↓ 1%	↓ 1%	1%	↑ 3%	↑ 6%	↑ 12%	↑ 24%	↑ <b>35%</b>	↑ 16%	100%	↑ 96%	↓ 3%	
3 <sup>rd</sup> 10% 第三個 10%	9%	↓ 2%	↓ 2%	1%	↑ 1%	↑ 3%	↑ 4%	↑ 15%	↑ 21%	↑ <b>35%</b>	↑ 16%	100%	↑ 96%	↓ 3%	
2 <sup>nd</sup> 10% 第二個 10%	7%	↓ 2%	2%	↑ 3%	↑ 3%	↑ 5%	↑ 9%	↑ 10%	↑ <b>21%</b>	↑ 29%	↑ 15%	100%	↑ 95%	↓ 2%	
Lowest 10% 最低的 10%	6%	2%	↑ 3%	↑ 2%	↑ 4%	↑ 4%	↑ 5%	↑ 12%	↑ <b>19%</b>	↑ 29%	↑ 20%	100%	↑ 98%	↓ 0%	
Total 總計	100%														

**10-Year Individual Earnings Mobility Tables for 2001/02 Graduates**

**2001/02 學年畢業生的十年間個人收入流動性統計表**

**Table F1: 10-year individual earnings mobility table for publicly-funded 2001/02 postgraduates, in quintiles**

**表 F1：2001/02 學年公帑資助研究院畢業生按五分位數劃分的十年間個人收入流動性統計表**

Income Quintile in 2003/04 2003/04 年度的收入五分位數	Income Dist. in 2003/04 2003/04 年度的收入分布	Income Quintile in 2013/14 2013/14 年度的收入五份位數						Total Up 上升的比例	Total Down 下跌的比例
		Lowest 20% 最低的 20%	2nd 20% 第 2 個 20%	3rd 20% 第 3 個 20%	4th 20% 第 4 個 20%	Top 20% 最高的 20%	Total 總計		
Top 20% 最高的 20%	4%	↓ 0%	↓ 0%	↓ 0%	↓ 11%	<b>89%</b>	100%	↑ 0%	↓ 11%
4 <sup>th</sup> 20% 第 4 個 20%	67%	↓ 1%	↓ 1%	↓ 1%	10%	↑ <b>87%</b>	100%	↑ 87%	↓ 3%
3 <sup>rd</sup> 20% 第 3 個 20%	17%	↓ 4%	↓ 2%	2%	↑ 21%	↑ <b>71%</b>	100%	↑ 92%	↓ 6%
2 <sup>nd</sup> 20% 第 2 個 20%	9%	↓ 0%	8%	↑ 8%	↑ 20%	↑ <b>64%</b>	100%	↑ 92%	↓ 0%
Lowest 20% 最低的 20%	3%	0%	↑ 25%	↑ 25%	↑ <b>25%</b>	↑ 25%	100%	↑ 100%	↓ 0%
Total 總計	100%								

Notes: Entries show the probability (%) that a graduate's employment income in 2013/14 would fall within each 2013/14 income quintile, given his or her income quintile in 2003/04.

**Red figures** indicate median outcomes.

註：表列數字顯示畢業生就業收入從 2003/04 年度的收入十分位數移到 2013/14 年度各個收入十分位數的機會率(%)。

**紅色數字**顯示中位數結果。

**Table F2: 10-year individual earnings mobility table for publicly-funded 2001/02 first degree graduates**  
**表 F2：2001/02 學年公帑資助學士學位畢業生的十年間個人收入流動性統計表**

Income Decile in 2003/04 2003/04 年度 收入十分位數	Income Dist. in 2003/04 2003/04 年度 收入分布	Income Decile in 2013/14 2013/14 年度收入十分位數											Total Up 上升的 比例	Total Down 下降的 比例
		Lowest 10% 最低的 10%	2 <sup>nd</sup> 10% 第二個 10%	3 <sup>rd</sup> 10% 第三個 10%	4 <sup>th</sup> 10% 第四個 10%	5 <sup>th</sup> 10% 第五個 10%	6 <sup>th</sup> 10% 第六個 10%	7 <sup>th</sup> 10% 第七個 10%	8 <sup>th</sup> 10% 第八個 10%	9 <sup>th</sup> 10% 第九個 10%	Top 10% 最高的 10%	Total 總計		
Top 10% 最高的 10%	2%	↓ 1%	↓ 1%	↓ 1%	↓ 0%	↓ 0%	↓ 0%	↓ 1%	↓ 3%	↓ 2%	<b>91%</b>	100%	↑ 0%	↓ 9%
9 <sup>th</sup> 10% 第 9 個 10%	2%	↓ 1%	↓ 1%	↓ 0%	↓ 1%	↓ 1%	↓ 1%	↓ 0%	↓ 2%	36%	<b>↑ 56%</b>	100%	↑ 56%	↓ 7%
8 <sup>th</sup> 10% 第 8 個 10%	6%	↓ 0%	↓ 0%	↓ 0%	↓ 0%	↓ 1%	↓ 1%	↓ 2%	5%	<b>↑ 47%</b>	<b>↑ 42%</b>	100%	↑ 89%	↓ 6%
7 <sup>th</sup> 10% 第 7 個 10%	8%	↓ 1%	↓ 2%	↓ 1%	↓ 0%	↓ 1%	↓ 2%	5%	↑ 13%	<b>↑ 36%</b>	<b>↑ 38%</b>	100%	↑ 88%	↓ 8%
6 <sup>th</sup> 10% 第 6 個 10%	20%	↓ 0%	↓ 1%	↓ 1%	↓ 1%	↓ 1%	3%	↑ 6%	↑ 16%	<b>↑ 38%</b>	<b>↑ 32%</b>	100%	↑ 92%	↓ 5%
5 <sup>th</sup> 10% 第 5 個 10%	24%	↓ 1%	↓ 1%	↓ 1%	↓ 2%	2%	↑ 4%	↑ 11%	↑ 21%	<b>↑ 39%</b>	<b>↑ 19%</b>	100%	↑ 94%	↓ 5%
4 <sup>th</sup> 10% 第 4 個 10%	16%	↓ 1%	↓ 1%	↓ 1%	1%	↑ 3%	↑ 6%	↑ 12%	↑ 24%	<b>↑ 35%</b>	<b>↑ 16%</b>	100%	↑ 96%	↓ 3%
3 <sup>rd</sup> 10% 第 3 個 10%	9%	↓ 2%	↓ 2%	1%	↑ 1%	↑ 3%	↑ 4%	↑ 15%	↑ 21%	<b>↑ 35%</b>	<b>↑ 16%</b>	100%	↑ 96%	↓ 3%
2 <sup>nd</sup> 10% 第 2 個 10%	7%	↓ 2%	2%	↑ 3%	↑ 3%	↑ 5%	↑ 9%	↑ 10%	<b>↑ 21%</b>	<b>↑ 29%</b>	<b>↑ 15%</b>	100%	↑ 95%	↓ 2%
Lowest 10% 最低的 10%	6%	2%	↑ 3%	↑ 2%	↑ 4%	↑ 4%	↑ 5%	↑ 12%	<b>↑ 19%</b>	<b>↑ 29%</b>	<b>↑ 20%</b>	100%	↑ 98%	↓ 0%
Total 總計	100%													

Notes: Entries show the probability (%) that a graduate's employment income in 2013/14 would fall within each 2013/14 income decile, given his or her income decile in 2003/04. **Red figures** indicate median outcomes.

註：表列數字顯示畢業生就業收入從 2003/04 年度的收入十分位數移到 2013/14 年度各個收入十分位數的機會率(%)。  
**紅色數字**顯示中位數結果。

**Table F3: 10-year individual earnings mobility table for publicly-funded 2001/02 sub-degree or below (but above secondary education) graduates**

**表 F3：2001/02 學年公帑資助副學位或以下(但中學以上)畢業生的十年間個人收入流動性統計表**

Income Decile in 2003/04 2003/04 年度的收入十分位數	Income Dist. in 2003/04 2003/04 年度的收入分布	Income Decile in 2013/14 2013/14 年度的收入十分位數											Total Up 上升的比例	Total Down 下跌的比例
		Lowest 10% 最低的 10%	2 <sup>nd</sup> 10% 第 2 個 10%	3 <sup>rd</sup> 10% 第 3 個 10%	4 <sup>th</sup> 10% 第 4 個 10%	5 <sup>th</sup> 10% 第 5 個 10%	6 <sup>th</sup> 10% 第 6 個 10%	7 <sup>th</sup> 10% 第 7 個 10%	8 <sup>th</sup> 10% 第 8 個 10%	9 <sup>th</sup> 10% 第 9 個 10%	Top 10% 最高的 10%	Total 總計		
Top 10% 最高的 10%	0%	n/a 不適用												
9 <sup>th</sup> 10% 第 9 個 10%	1%	↓ 0%	↓ 0%	↓ 0%	↓ 0%	↓ 0%	↓ 2%	↓ 0%	↓ 5%	<b>69%</b>	↑ 24%	100%	↑ 24%	↓ 7%
8 <sup>th</sup> 10% 第 8 個 10%	3%	↓ 1%	↓ 1%	↓ 1%	↓ 1%	↓ 0%	↓ 0%	↓ 3%	9%	<b>↑ 73%</b>	↑ 12%	100%	↑ 85%	↓ 6%
7 <sup>th</sup> 10% 第 7 個 10%	3%	↓ 1%	↓ 2%	↓ 1%	↓ 2%	↓ 1%	↓ 1%	6%	<b>↑ 48%</b>	↑ 31%	↑ 9%	100%	↑ 88%	↓ 7%
6 <sup>th</sup> 10% 第 6 個 10%	8%	↓ 1%	↓ 1%	↓ 0%	↓ 2%	↓ 3%	6%	↑ 22%	<b>↑ 38%</b>	↑ 21%	↑ 5%	100%	↑ 86%	↓ 8%
5 <sup>th</sup> 10% 第 5 個 10%	17%	↓ 1%	↓ 2%	↓ 1%	↓ 1%	4%	↑ 9%	↑ 23%	<b>↑ 29%</b>	↑ 25%	↑ 5%	100%	↑ 90%	↓ 6%
4 <sup>th</sup> 10% 第 4 個 10%	24%	↓ 1%	↓ 2%	↓ 2%	3%	↑ 8%	↑ 14%	<b>↑ 26%</b>	↑ 23%	↑ 20%	↑ 3%	100%	↑ 93%	↓ 5%
3 <sup>rd</sup> 10% 第 3 個 10%	15%	↓ 3%	↓ 3%	3%	↑ 4%	↑ 9%	↑ 16%	<b>↑ 23%</b>	↑ 26%	↑ 12%	↑ 2%	100%	↑ 91%	↓ 5%
2 <sup>nd</sup> 10% 第 2 個 10%	16%	↓ 2%	3%	↑ 3%	↑ 6%	↑ 8%	↑ 13%	<b>↑ 21%</b>	↑ 24%	↑ 17%	↑ 3%	100%	↑ 95%	↓ 2%
Lowest 10% 最低的 10%	14%	2%	↑ 3%	↑ 2%	↑ 4%	↑ 7%	↑ 12%	↑ 16%	<b>↑ 23%</b>	↑ 24%	↑ 6%	100%	↑ 98%	0%
Total 總計	100%													

Notes: Entries show the probability (%) that a graduate's employment income in 2013/14 would fall within each 2013/14 income decile, given his or her income decile in 2003/04.

**Red figures** indicate median outcomes.

註：表列數字顯示畢業生就業收入從 2003/04 年度的收入十分位數移到 2013/14 年度各個收入十分位數的機會率(%)。

**紅色數字**顯示中位數結果。



**Table F4: 10-year individual earnings mobility table for self-financing 2001/02 sub-degree or below (but above secondary education) graduates, in quintiles**

**表 F4：2001/02 學年自資副學位或以下(但中學以上)畢業生按五分位數劃分的十年間個人收入流動性統計表**

Income Quintile in 2003/04 2003/04 年度的收入五分位數	Income Dist. in 2003/04 2003/04 年度的收入分布	Income Quintile in 2013/14 2013/14 年度的收入五分位數						Total Up 上升的比例	Total Down 下跌的比例
		Lowest 20% 最低的 20%	2 <sup>nd</sup> 20% 第 2 個 20%	3 <sup>rd</sup> 20% 第 3 個 20%	4 <sup>th</sup> 20% 第 4 個 20%	Top 20% 最高的 20%	Total 總計		
Top 20% 最高的 20%	0%	n/a 不適用							
4 <sup>th</sup> 20% 第 4 個 20%	0%								
3 <sup>rd</sup> 20% 第 3 個 20%	18%	↓ 0%	↓ 0%	7%	↑ <b>54%</b>	↑ 39%	100%	↑ 93%	↓ 0%
2 <sup>nd</sup> 20% 第 2 個 20%	25%	↓ 0%	5%	↑ 23%	↑ <b>49%</b>	↑ 23%	100%	↑ 95%	↓ 0%
Lowest 20% 最低的 20%	56%	6%	↑ 5%	↑ 23%	↑ <b>39%</b>	↑ 28%	100%	↑ 94%	↓ 0%
Total 總計	100%								

Notes: Entries show the probability (%) that a graduate's employment income in 2013/14 would fall within each 2013/14 income quintile, given his or her income quintile in 2003/04.

Red figures indicate median outcomes.

註：表列數字顯示畢業生就業收入從 2003/04 年度的收入十分位數移到 2013/14 年度各個收入十分位數的機會率(%)。

紅色數字顯示中位數結果。

**Cohort Earnings Mobility Tables for 2006/07 Graduates**

**2006/07 學年畢業生的世代收入流動性統計表**

**Table G1: Cohort earnings mobility table for publicly-funded 2006/07 postgraduates, in quintiles**

**表 G1：2006/07 學年公帑資助研究院畢業生按五分位數劃分的世代收入流動性統計表**

Income Quintile 收入五份位數	2008/09 年度	2009/10 年度	2010/11 年度	2011/12 年度	2012/13 年度	2013/14 年度
Top 20%    最高的 20%	30%	38%	49%	<b>56%</b>	<b>59%</b>	<b>70%</b>
4 <sup>th</sup> 20%    第 4 個 20%	<b>49%</b>	<b>46%</b>	<b>37%</b>	33%	29%	19%
3 <sup>rd</sup> 20%    第 3 個 20%	13%	11%	12%	6%	7%	5%
2 <sup>nd</sup> 20%    第 2 個 20%	5%	4%	2%	2%	2%	3%
Lowest 20%    最低的 20%	2%	2%	1%	2%	3%	1%
Total    總計	100%	100%	100%	100%	100%	100%

Notes: Entries are the percentage within each overall income quintile for each full year since graduation. **Red figures** indicate the income quintile of the median graduate.

註：表列數字顯示畢業後各個完整年度中每個整體收入五分位數的百分率。  
**紅色數字**表示中位數畢業生所屬的收入五分位數。

**Table G2: Cohort earnings mobility table for publicly-funded 2006/07 postgraduates in education, in quintiles**

**表 G2：修讀教育系的 2006/07 學年公帑資助研究院畢業生按五分位數劃分的世代收入流動性統計表**

Income Quintile 收入五份位數	2008/09 年度	2009/10 年度	2010/11 年度	2011/12 年度	2012/13 年度	2013/14 年度
Top 20%    最高的 20%	28%	32%	46%	<b>54%</b>	<b>57%</b>	<b>73%</b>
4 <sup>th</sup> 20%    第 4 個 20%	<b>55%</b>	<b>52%</b>	<b>42%</b>	35%	30%	18%
3 <sup>rd</sup> 20%    第 3 個 20%	10%	10%	9%	8%	9%	6%
2 <sup>nd</sup> 20%    第 2 個 20%	6%	5%	2%	3%	2%	2%
Lowest 20%    最低的 20%	2%	1%	1%	0%	2%	1%
Total    總計	100%	100%	100%	100%	100%	100%

Notes: Entries are the percentage within each overall income quintile for each full year since graduation.

**Red figures** indicate the income quintile of the median graduate.

註：表列數字顯示畢業後各個完整年度中每個整體收入五分位數的百分率。

**紅色數字**表示中位數畢業生所屬的收入五分位數。

**Table G3: Cohort earnings mobility table for publicly-funded 2006/07 postgraduates not in education, in quintiles**

**表 G3：非修讀教育系的 2006/07 學年公帑資助研究院畢業生按五分位數劃分的世代收入流動性統計表**

Income Quintile 收入五份位數	2008/09 年度	2009/10 年度	2010/11 年度	2011/12 年度	2012/13 年度	2013/14 年度
Top 20%    最高的 20%	34%	46%	53%	59%	62%	67%
4 <sup>th</sup> 20%    第 4 個 20%	39%	36%	28%	31%	26%	22%
3 <sup>rd</sup> 20%    第 3 個 20%	18%	13%	15%	4%	5%	4%
2 <sup>nd</sup> 20%    第 2 個 20%	5%	1%	2%	1%	2%	5%
Lowest 20%    最低的 20%	4%	4%	1%	5%	5%	3%
Total    總計	100%	100%	100%	100%	100%	100%

Notes: Entries are the percentage within each overall income quintile for each full year since graduation.

**Red figures** indicate the income quintile of the median graduate.

註：表列數字顯示畢業後各個完整年度中每個整體收入五分位數的百分率。

**紅色數字**表示中位數畢業生所屬的收入五分位數。

**Table G4: Cohort earnings mobility table for 2006/07 publicly-funded first degree graduates**

**表 G4：2006/07 學年公帑資助學士學位畢業生的世代收入流動性統計**

Income Decile 收入十分位數	2008/09 年度	2009/10 年度	2010/11 年度	2011/12 年度	2012/13 年度	2013/14 年度
Top 10% 最高的 10%	1%	2%	3%	5%	7%	10%
9 <sup>th</sup> 10% 第 9 個 10%	4%	7%	16%	21%	25%	31%
8 <sup>th</sup> 10% 第 8 個 10%	14%	19%	23%	<b>26%</b>	<b>28%</b>	<b>24%</b>
7 <sup>th</sup> 10% 第 7 個 10%	19%	<b>24%</b>	<b>24%</b>	22%	18%	15%
6 <sup>th</sup> 10% 第 6 個 10%	<b>29%</b>	23%	17%	13%	10%	9%
5 <sup>th</sup> 10% 第 5 個 10%	15%	11%	8%	5%	5%	4%
4 <sup>th</sup> 10% 第 4 個 10%	6%	5%	3%	2%	2%	2%
3 <sup>rd</sup> 10% 第 3 個 10%	5%	3%	3%	2%	2%	1%
2 <sup>nd</sup> 10% 第 2 個 10%	4%	4%	3%	2%	2%	2%
Lowest 10% 最低的 10%	3%	3%	2%	2%	2%	2%
Total 總計	100%	100%	100%	100%	100%	100%

Notes: Entries are the percentage within each overall income decile for each full year since graduation.

**Red figures** indicate the income decile of the median graduate.

註：表列數字顯示畢業後各個完整年度中每個整體收入十分位數的百分率。

**紅色數字**表示中位數畢業生所屬的收入十分位數。

**Table G5: Cohort earnings mobility table for 2006/07 publicly-funded sub-degree or below (but above secondary education) graduates**

**表 G5：2006/07 學年公帑資助副學位或以下(但中學以上)畢業生的世代收入流動性統計表**

Income Decile 收入十分位數	2008/09 年度	2009/10 年度	2010/11 年度	2011/12 年度	2012/13 年度	2013/14 年度
Top 10% 最高的 10%	0%	0%	0%	0%	0%	0%
9 <sup>th</sup> 10% 第 9 個 10%	0%	1%	1%	2%	3%	5%
8 <sup>th</sup> 10% 第 8 個 10%	1%	2%	3%	7%	11%	15%
7 <sup>th</sup> 10% 第 7 個 10%	4%	7%	11%	17%	20%	22%
6 <sup>th</sup> 10% 第 6 個 10%	10%	15%	20%	24%	<b>24%</b>	<b>21%</b>
5 <sup>th</sup> 10% 第 5 個 10%	18%	22%	<b>25%</b>	<b>21%</b>	19%	16%
4 <sup>th</sup> 10% 第 4 個 10%	<b>19%</b>	<b>19%</b>	16%	13%	10%	9%
3 <sup>rd</sup> 10% 第 3 個 10%	14%	12%	10%	7%	5%	5%
2 <sup>nd</sup> 10% 第 2 個 10%	17%	12%	8%	6%	5%	4%
Lowest 10% 最低的 10%	17%	11%	5%	4%	3%	3%
Total 總計	100%	100%	100%	100%	100%	100%

Notes: Entries are the percentage within each overall income decile for each full year since graduation.

**Red figures** indicate the income decile of the median graduate.

註：表列數字顯示畢業後各個完整年度中每個整體收入十分位數的百分率。

**紅色數字**表示中位數畢業生所屬的收入十分位數。

**Table G6: Cohort earnings mobility table for self-financing 2006/07 sub-degree or below (but above secondary education) graduates**

**表 G6：2006/07 學年自資副學位或以下(但中學以上)畢業生的世代收入流動性統計表**

Income Decile 收入十分位數	2008/09 年度	2009/10 年度	2010/11 年度	2011/12 年度	2012/13 年度	2013/14 年度
Top 10% 最高的 10%	0%	0%	0%	0%	0%	0%
9 <sup>th</sup> 10% 第 9 個 10%	0%	0%	0%	1%	2%	4%
8 <sup>th</sup> 10% 第 8 個 10%	0%	1%	3%	5%	9%	12%
7 <sup>th</sup> 10% 第 7 個 10%	4%	5%	10%	14%	16%	20%
6 <sup>th</sup> 10% 第 6 個 10%	9%	13%	18%	24%	<b>26%</b>	<b>23%</b>
5 <sup>th</sup> 10% 第 5 個 10%	15%	19%	<b>23%</b>	<b>24%</b>	21%	19%
4 <sup>th</sup> 10% 第 4 個 10%	19%	<b>18%</b>	18%	14%	10%	9%
3 <sup>rd</sup> 10% 第 3 個 10%	<b>11%</b>	13%	11%	8%	6%	6%
2 <sup>nd</sup> 10% 第 2 個 10%	17%	16%	10%	6%	6%	5%
Lowest 10% 最低的 10%	25%	14%	8%	4%	3%	4%
Total 總計	100%	100%	100%	100%	100%	100%

Notes: Entries are the percentage within each overall income decile for each full year since graduation.

**Red figures** indicate the income decile of the median graduate.

註：表列數字顯示畢業後各個完整年度中每個整體收入十分位數的百分率。

**紅色數字**表示中位數畢業生所屬的收入十分位數。

**Real Earnings of 2001/02 and 2006/07 Graduates**

In addition to upward cohort earnings mobility, 2001/02 graduates also enjoyed considerable growth in terms of real earnings.

For graduates of all degree levels, real earnings at least doubled within 10 years; and for first degree graduates, real earnings tripled within 10 years.

**2001/02 及 2006/07 畢業生的實質收入**

除世代收入向上流動性，2001/02 學年畢業生亦享有顯著的實質收入增長。

不同學位的畢業生實質收入在十年間最少增加一倍；學士學位畢業生的實質收入更增長達兩倍。

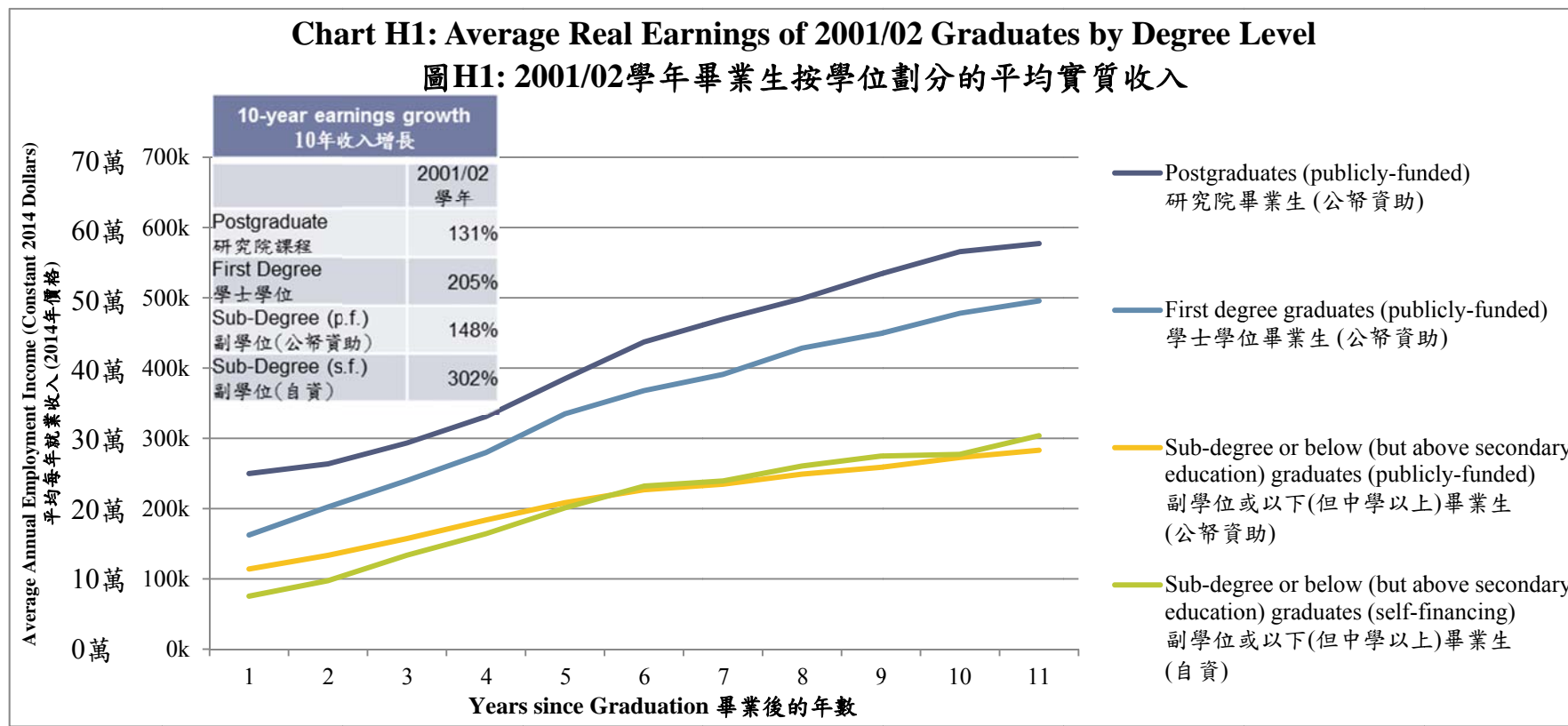



Compared to the second cohort (2006/07), graduates from the first cohort (2001/02) enjoyed more upward movement, though they also started with lower earnings.

與第二個世代(2006/07 學年)相比，首個世代(2001/02 學年)畢業生的向上流動性略高，儘管他們剛投身職場時收入較低。

After 5 to 6 years, they were able to overcome the effects of the recession and reach the same position in relative and real terms as the 2006/07 graduates in the labour force.

在五至六年後，他們已擺脫經濟衰退的影響，在勞動人口中所處的階梯亦與 2006/07 學年畢業生相若(不論是相對位置還是實質收入)。

This result is different from those of comparable studies in the U.S. and Canada, which have found that the negative income effects of graduating into a recession can persist for 10 to 15 years.

結果有別於美國和加拿大的同類研究；該等研究顯示，畢業生在經濟調整期畢業，其收入所受的負面影響可持續 10 至 15 年。

Chart H2: Average Real Earnings by Cohort and Degree Level

圖 H2: 按世代及學位劃分的平均實質收入

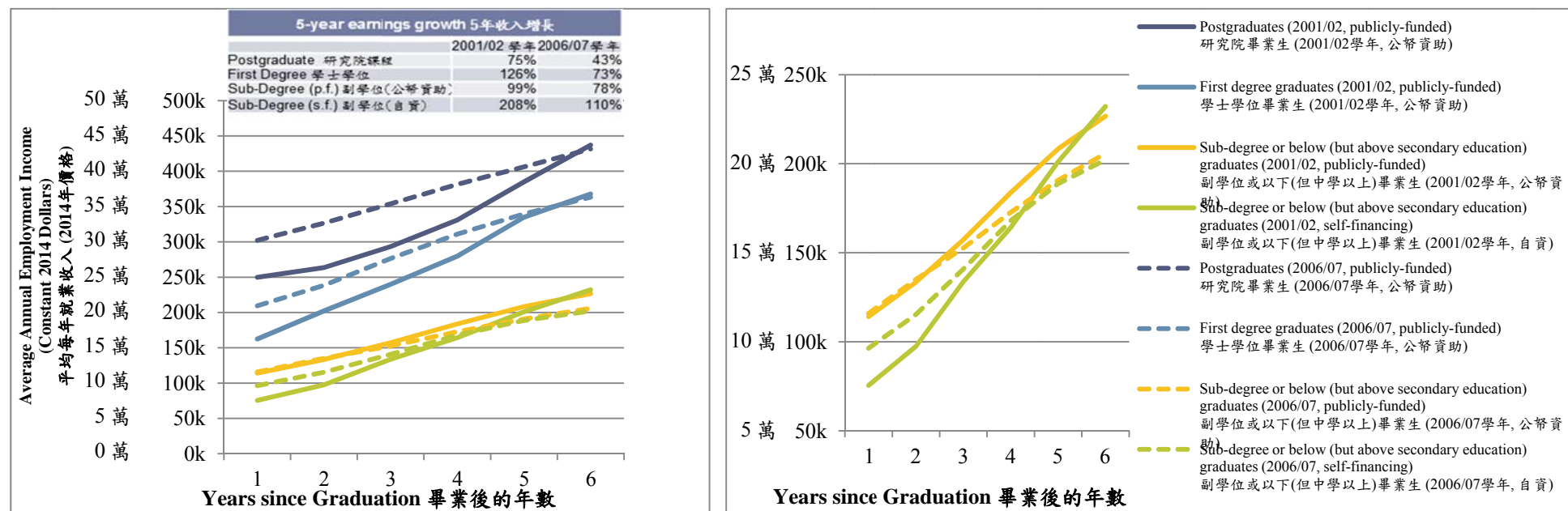

Since the 2001/02 cohort graduated in a recession year, its initial earnings were unusually low, creating more potential for upward mobility as they gained work experience.

由於 2001/02 學年畢業生組群畢業時遇上經濟衰退，起薪點比正常時為低，因此隨着他們累積工作經驗，向上流動機會亦較大。

Despite good initial labour market conditions in 2007, the lower relative and real earnings of 2006/07 sub-degree or below (but above secondary education) graduates after several years in the labour force (unlike first degree graduates or postgraduates) may indicate that the labour market was less able to absorb these graduates.

儘管勞工市場情況在 2007 年好轉，但 2006/07 學年的副學位或以下(但中學以上)畢業生在工作數年後，其相對和實質收入仍然偏低(跟學士學位畢業生及研究院畢業生的情況不同)，或反映勞工市場對這批畢業生的胃納較小。

By contrast, the supply of first degree graduates only increased by 63% over the same period, while the supply of education postgraduates (the largest category) declined by 27%.

相比之下，同期的學士學位畢業生人數只增加 63%，教育系研究院畢業生(最大組別)人數則下跌 27%。

**5-Year Individual Earnings Mobility Tables for 2001/02 and 2006/07**

**2001/02 及 2006/07 學士學位畢業生的五年間個人收入流動性統計表**

**First Degree Graduates**

**Table II: 5-year individual earnings mobility table for 2001/02 publicly-funded first degree graduates**

**表 II：2001/02 學年公帑資助學士學位畢業生的五年間個人收入流動性統計表**

Income Decile in 2003/04 2003/04 年度的收入十分位數	Income Dist.in 2003/04 2003/04 年度的收入分布	Income Decile in 2008/09 2008/09 年度的收入十分位數											Total Up 上升的 比例	Total Down 下跌的 比例	
		Lowest 10% 最低的 10%	2 <sup>nd</sup> 10% 第 2 個 10%	3 <sup>rd</sup> 10% 第 3 個 10%	4 <sup>th</sup> 10% 第 4 個 10%	5 <sup>th</sup> 10% 第 5 個 10%	6 <sup>th</sup> 10% 第 6 個 10%	7 <sup>th</sup> 10% 第 7 個 10%	8 <sup>th</sup> 10% 第 8 個 10%	9 <sup>th</sup> 10% 第 9 個 10%	Top 10% 最高的 10%	Total 總計			
Top 10% 最高的 10%	1%	↓ 0%	↓ 0%	↓ 1%	↓ 1%	↓ 0%	↓ 0%	↓ 0%	↓ 0%	↓ 0%	↓ 3%	<b>95%</b>	100%	↑ 0%	↓ 5%
9 <sup>th</sup> 10% 第 9 個 10%	2%	↓ 1%	↓ 1%	↓ 0%	↓ 1%	↓ 1%	↓ 1%	↓ 0%	↓ 4%	<b>63%</b>	↑ 30%	100%	↑ 30%	↓ 7%	
8 <sup>th</sup> 10% 第 8 個 10%	6%	↓ 1%	↓ 0%	↓ 0%	↓ 1%	↓ 1%	↓ 2%	↓ 3%	11%	↑ <b>65%</b>	↑ 15%	100%	↑ 80%	↓ 9%	
7 <sup>th</sup> 10% 第 7 個 10%	8%	↓ 0%	↓ 0%	↓ 1%	↓ 1%	↓ 1%	↓ 3%	11%	↑ 25%	↑ <b>43%</b>	↑ 15%	100%	↑ 83%	↓ 6%	
6 <sup>th</sup> 10% 第 6 個 10%	20%	↓ 1%	↓ 1%	↓ 1%	↓ 1%	↓ 1%	3%	↑ 14%	↑ 27%	↑ <b>35%</b>	↑ 16%	100%	↑ 92%	↓ 5%	
5 <sup>th</sup> 10% 第 5 個 10%	24%	↓ 1%	↓ 1%	↓ 1%	↓ 1%	2%	↑ 7%	↑ 21%	↑ <b>33%</b>	↑ 29%	↑ 4%	100%	↑ 94%	↓ 4%	
4 <sup>th</sup> 10% 第 4 個 10%	16%	↓ 1%	↓ 1%	↓ 2%	2%	↑ 4%	↑ 11%	↑ 21%	↑ <b>32%</b>	↑ 22%	↑ 4%	100%	↑ 94%	↓ 4%	
3 <sup>rd</sup> 10% 第 3 個 10%	9%	↓ 2%	↓ 2%	1%	↑ 1%	↑ 3%	↑ 10%	↑ 22%	↑ <b>32%</b>	↑ 22%	↑ 5%	100%	↑ 95%	↓ 4%	
2 <sup>nd</sup> 10% 第 2 個 10%	7%	↓ 3%	3%	↑ 3%	↑ 5%	↑ 6%	↑ 10%	↑ 20%	↑ <b>25%</b>	↑ 21%	↑ 4%	100%	↑ 94%	↓ 3%	
Lowest 10% 最低的 10%	6%	2%	↑ 4%	↑ 4%	↑ 4%	↑ 6%	↑ 15%	↑ <b>17%</b>	↑ 22%	↑ 22%	↑ 4%	100%	↑ 98%	↓ 0%	
Total 總計	100%														

Notes: Entries show the probability (%) that a graduate's employment income in 2008/09 would fall within each 2008/09 income decile, given his or her income decile in 2003/04.

**Red figures** indicate median outcomes.

註：表列數字顯示畢業生就業收入從 2003/04 年度的收入十分位數移到 2008/09 年度各個收入十分位數的機會率(%)。

**紅色數字**顯示中位數結果。

Table I2: 5-year individual earnings mobility table for 2006/07 publicly-funded first degree graduates

表 I2：2006/07 學年公帑資助學士學位畢業生的五年間個人收入流動性統計表

Income Decile in 2008/09 2008/09 年度的收入十分位數	Income Dist.in 2008/09 年度的收入分布	Income Decile in 2013/14 2013/14 年度的收入十分位數											Total Up 上升的比例	Total Down 下跌的比例
		Lowest 10% 最低的 10%	2 <sup>nd</sup> 10% 第 2 個 10%	3 <sup>rd</sup> 10% 第 3 個 10%	4 <sup>th</sup> 10% 第 4 個 10%	5 <sup>th</sup> 10% 第 5 個 10%	6 <sup>th</sup> 10% 第 6 個 10%	7 <sup>th</sup> 10% 第 7 個 10%	8 <sup>th</sup> 10% 第 8 個 10%	9 <sup>th</sup> 10% 第 9 個 10%	Top 10% 最高的 10%	Total 總計		
Top 10% 最高的 10%	1%	↓ 0%	↓ 0%	↓ 0%	↓ 0%	↓ 0%	↓ 2%	↓ 1%	↓ 1%	↓ 3%	<b>92%</b>	100%	↑ 0%	↓ 8%
9 <sup>th</sup> 10% 第 9 個 10%	4%	↓ 0%	↓ 0%	↓ 0%	↓ 0%	↓ 1%	↓ 2%	↓ 3%	↓ 7%	<b>46%</b>	↑ 41%	100%	↑ 41%	↓ 13%
8 <sup>th</sup> 10% 第 8 個 10%	14%	↓ 0%	↓ 1%	↓ 1%	↓ 1%	↓ 1%	↓ 2%	↓ 3%	10%	↑ <b>69%</b>	↑ 13%	100%	↑ 81%	↓ 8%
7 <sup>th</sup> 10% 第 7 個 10%	19%	↓ 1%	↓ 1%	↓ 0%	↓ 1%	↓ 2%	↓ 4%	9%	↑ 30%	↑ <b>39%</b>	↑ 12%	100%	↑ 81%	↓ 10%
6 <sup>th</sup> 10% 第 6 個 10%	30%	↓ 1%	↓ 1%	↓ 1%	↓ 1%	↓ 3%	8%	↑ 21%	↑ <b>30%</b>	↑ 27%	↑ 6%	100%	↑ 84%	↓ 7%
5 <sup>th</sup> 10% 第 5 個 10%	15%	↓ 2%	↓ 3%	↓ 2%	↓ 3%	6%	↑ 15%	↑ <b>25%</b>	↑ 28%	↑ 14%	↑ 2%	100%	↑ 85%	↓ 9%
4 <sup>th</sup> 10% 第 4 個 10%	6%	↓ 2%	↓ 4%	↓ 3%	4%	↑ 8%	↑ 16%	↑ <b>22%</b>	↑ 23%	↑ 15%	↑ 2%	100%	↑ 86%	↓ 10%
3 <sup>rd</sup> 10% 第 3 個 10%	5%	↓ 3%	↓ 4%	4%	↑ 7%	↑ 9%	↑ 16%	↑ <b>17%</b>	↑ 20%	↑ 18%	↑ 3%	100%	↑ 90%	↓ 7%
2 <sup>nd</sup> 10% 第 2 個 10%	4%	↓ 5%	5%	↑ 3%	↑ 5%	↑ 8%	↑ 15%	↑ <b>14%</b>	↑ 22%	↑ 18%	↑ 6%	100%	↑ 90%	↓ 5%
Lowest 10% 最低的 10%	3%	5%	↑ 9%	↑ 2%	↑ 5%	↑ 7%	↑ 9%	↑ <b>18%</b>	↑ 21%	↑ 15%	↑ 8%	100%	↑ 95%	↓ 0%
Total 總計	100%													

Notes: Entries show the probability (%) that a graduate's employment income in 2013/14 would fall within each 2013/14 income decile, given his or her income decile in 2008/09.

Red figures indicate median outcomes.

註：表列數字顯示畢業生就業收入從 2008/09 年度的收入十分位數移到 2013/14 年度各個收入十分位數的機會率(%)。

紅色數字顯示中位數結果。

**Earnings Mobility and Discipline of Study**

**收入流動性與學系**

Comparing the 2001/02 and 2006/07 cohorts of publicly-funded first degree students, relatively fewer among the latter studied business, science or engineering—but more studied social science or arts.

與 2001/02 世代公帑資助學士學位畢業生比較，2006/07 世代較少修讀商業、科學或工程學科，但較多修讀社會科學或文學系。

**Chart J1: Shares of different disciplines of study (2002 and 2007)**

**圖 J 1: 不同學系的比重(2002 及 2007 年)**

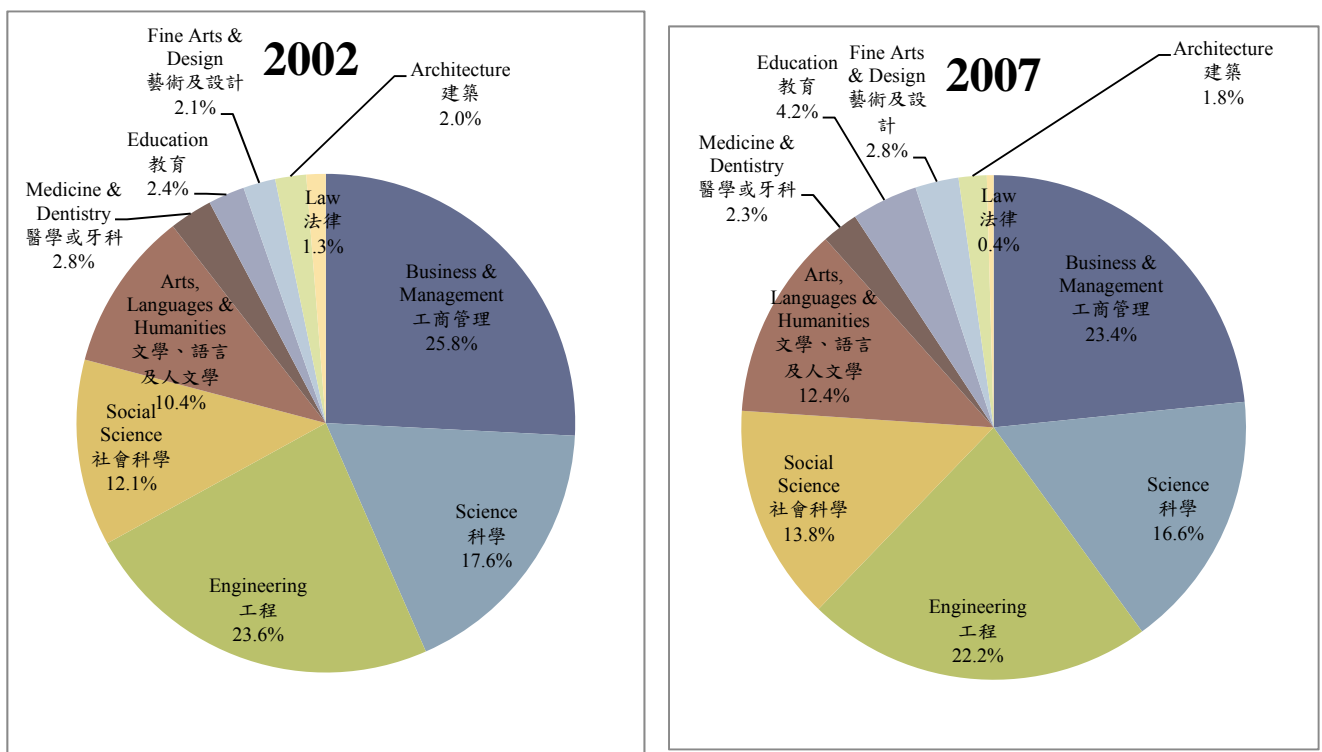

Of the five larger subjects, only social science managed to expand its share of graduates while enjoying faster-than-average real income growth (as measured in the sixth full year since graduation).

在五個主要學系當中，只有社會科學系能提升其整體畢業生人數的佔比同時，其畢業生的實質收入增長亦高於平均(以畢業後第六個完整年度計算)。

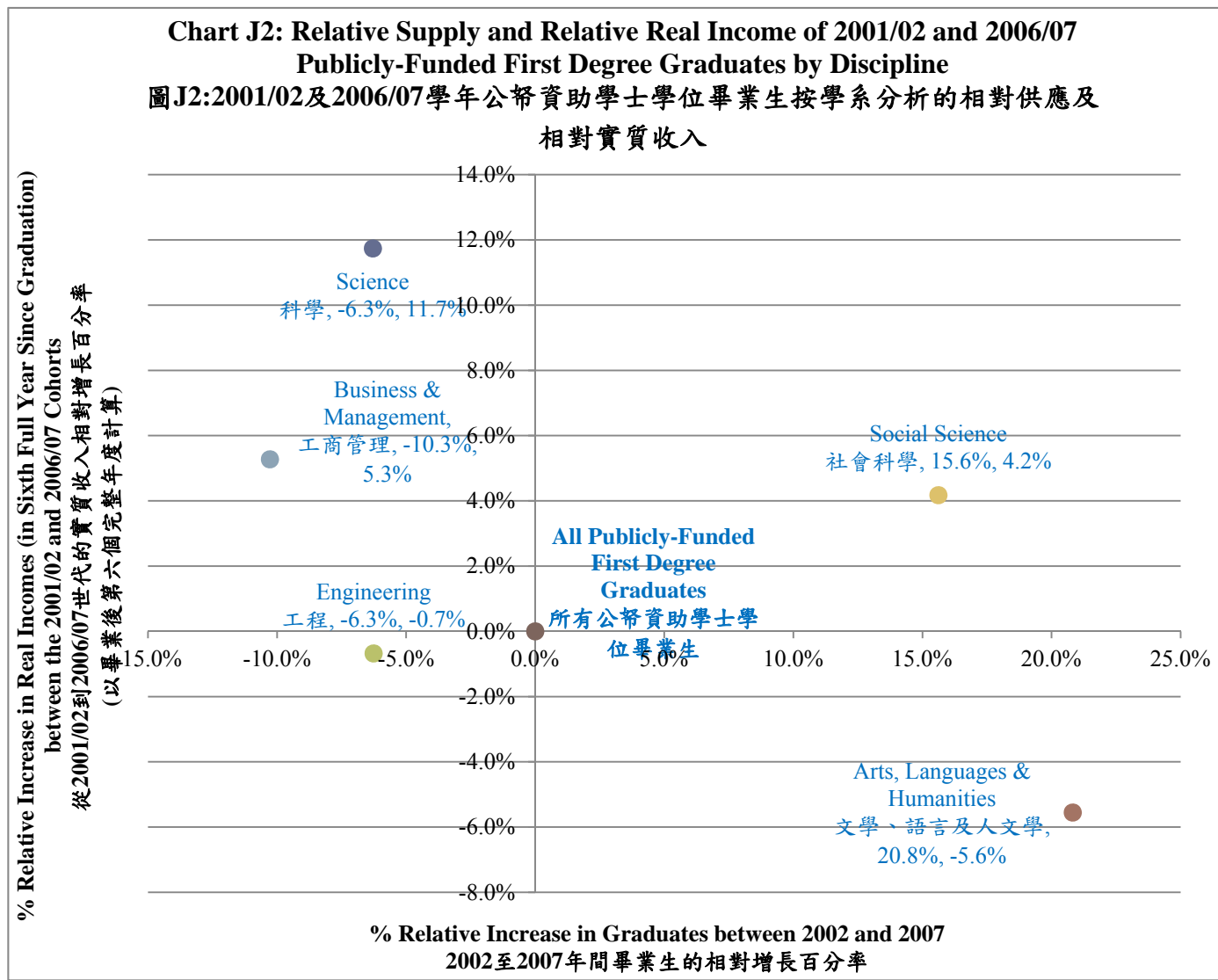

Note: “% relative increase” refers to the percentage increase for the specified discipline minus the corresponding percentage increase for all publicly-funded first degree graduates.

註：“相對增長百分率”指特定學系的增長百分率減去所有公帑資助學士學位畢業生的相應增長百分率。

Graduates in disciplines which enjoyed faster-than-average income increases (i.e., science and business & management) also enjoyed better-than-average upward mobility.

畢業生所修學系如科學及工商管理，不論收入增長，以及向上流動性，均高於平均。

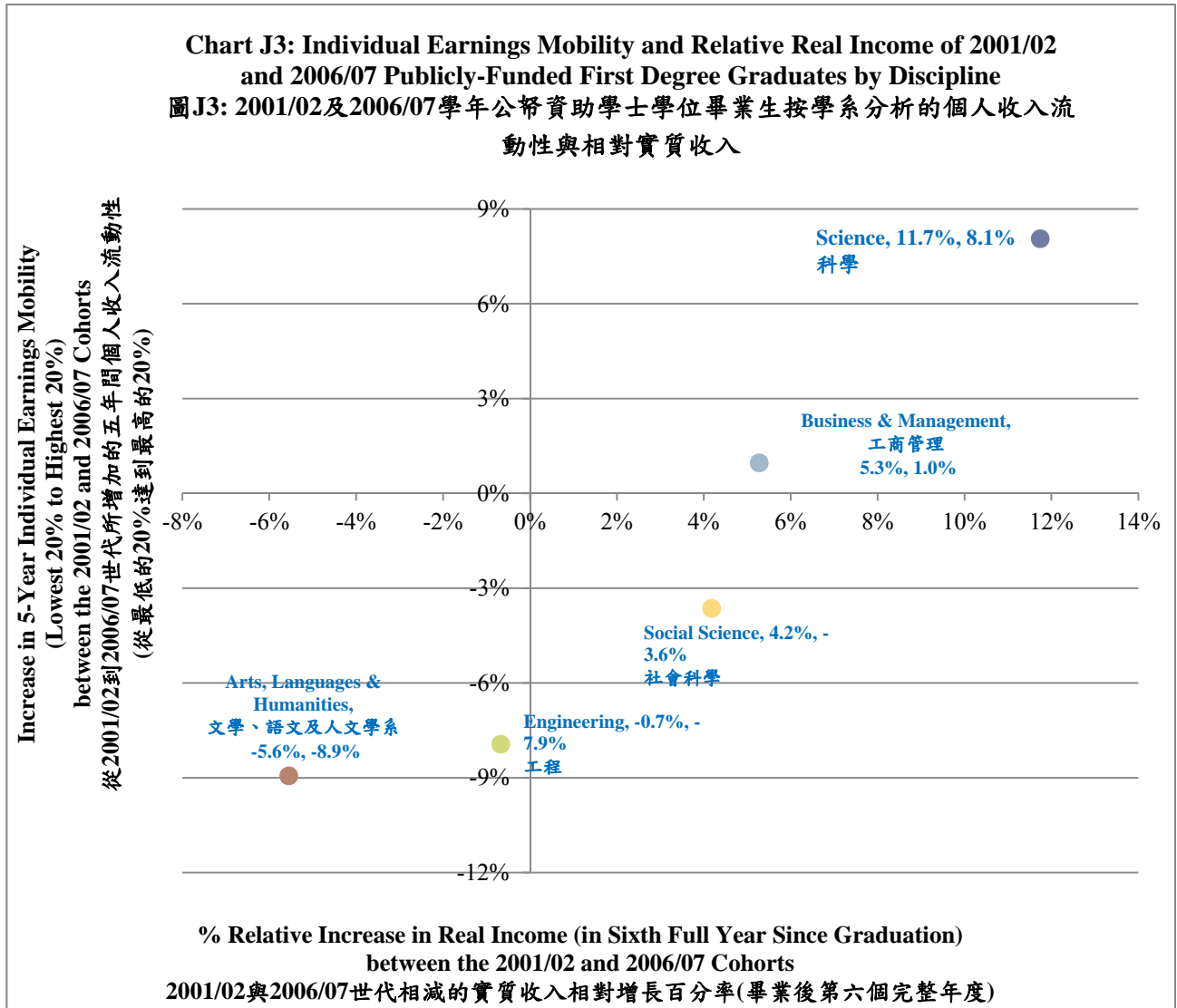

Note: “% relative increase” refers to the percentage increase for the specified discipline minus the corresponding percentage increase for all publicly-funded first degree graduates.

註：“相對增長百分率”指特定學系的增長百分率減去所有公帑資助學士學位畢業生的相應增長百分率。

More recently—between 2007 and 2012—the share of publicly-funded first degree graduates in science increased, while the share of engineering and arts graduates declined.

較近期而言(2007 至 2012 年間)，修讀科學系的公帑資助學士學位畢業生有所增加，而工程及文學系畢業生則有所減少。

**Chart J4: Shares of different disciplines of study (2007 and 2012)**

**圖 J4: 不同學系的比重(2007 及 2012 年)**

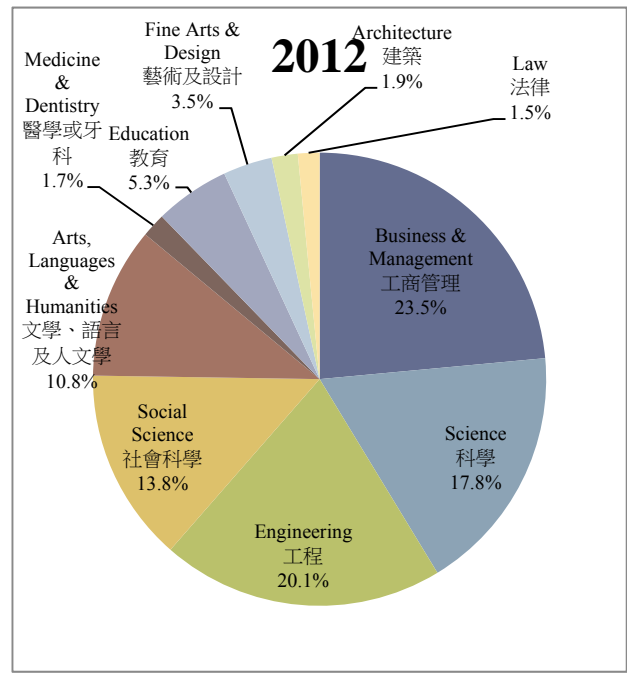
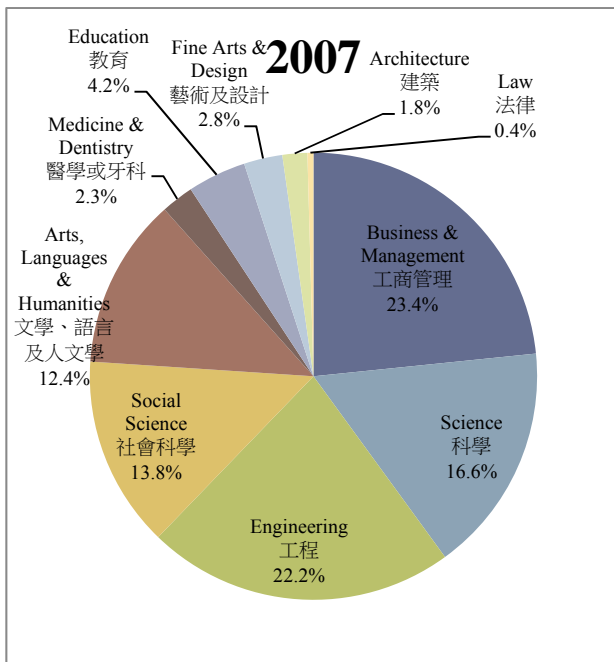



Despite these changes in supply, the real initial income of 2011/12 science graduates were higher than those of 2006/07 graduates, while those of arts graduates continued to decline.

儘管面對這些轉變，2011/12 學年科學系畢業生的實質起薪水平較 2006/07 學年畢業生高，而文學系畢業生的實質起薪點則持續下跌。

**Chart J5: Relative Supply and Relative Real Income of 2006/07 and 2011/12 Publicly-Funded First Degree Graduates by Discipline**  
圖J5:2006/07及2011/12學年公帑資助學士學位畢業生按學系分析的相對供應及相對實質收入

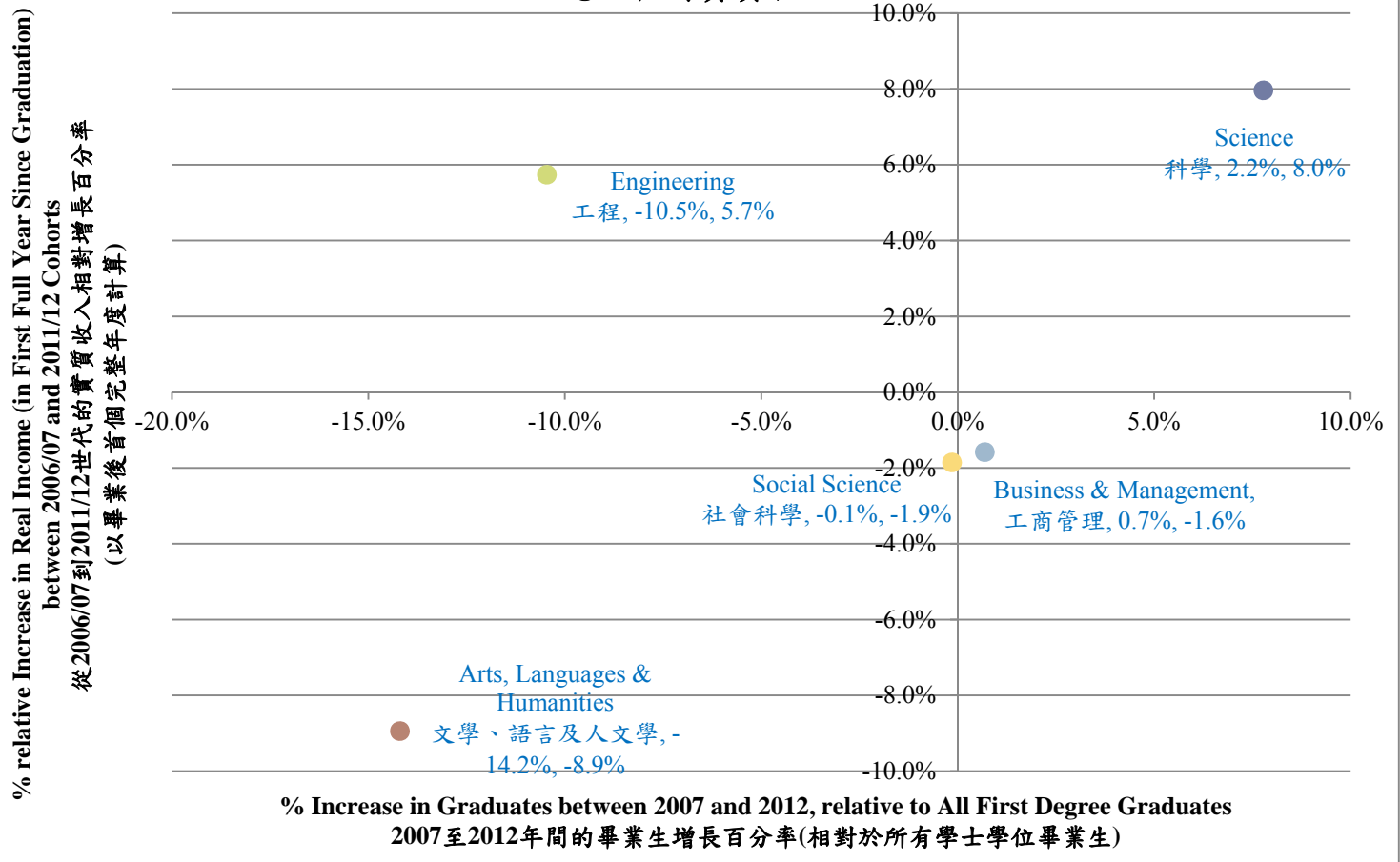

Note: “% relative increase” refers to the percentage increase for the specified discipline minus the corresponding percentage increase for all publicly-funded first degree graduates.

註：“相對增長百分率”指特定學系的增長百分率減去所有公帑資助學士學位畢業生的相應增長百分率。

Regarding sub-degree or below (but above secondary education) graduates, as the provision of sub-degree or below (but above secondary education) programmes has mostly shifted from publicly-funded to self-financing programmes, comprehensive information on the supply of graduates by discipline is not available.

副學位或以下(但中學以上)畢業生方面，由於大部分副學位或以下(但中學以上)課程已從公帑資助改為以自資形式開辦，現時並沒有按學系劃分的副學位或以下(但中學以上)畢業生供應的詳盡資料。

Nevertheless, comparing the 2001/02 and 2006/07 cohorts, it can be seen that—of the larger subjects (in terms of publicly-funded 2002 graduates)—social science, science and engineering graduates tended to retain their earning power better than sub-degree or below (but above secondary education) graduates of other disciplines.

然而，比較 2001/02 與 2006/07 世代可見，在規模較大的學系中(以 2002 年公帑資助課程畢業生的人數而言)，社會科學、科學及工程系副學位或以下(但中學以上)畢業生賺取收入的能力，似乎較其他學系的副學位或以下(但中學以上)畢業生為高。

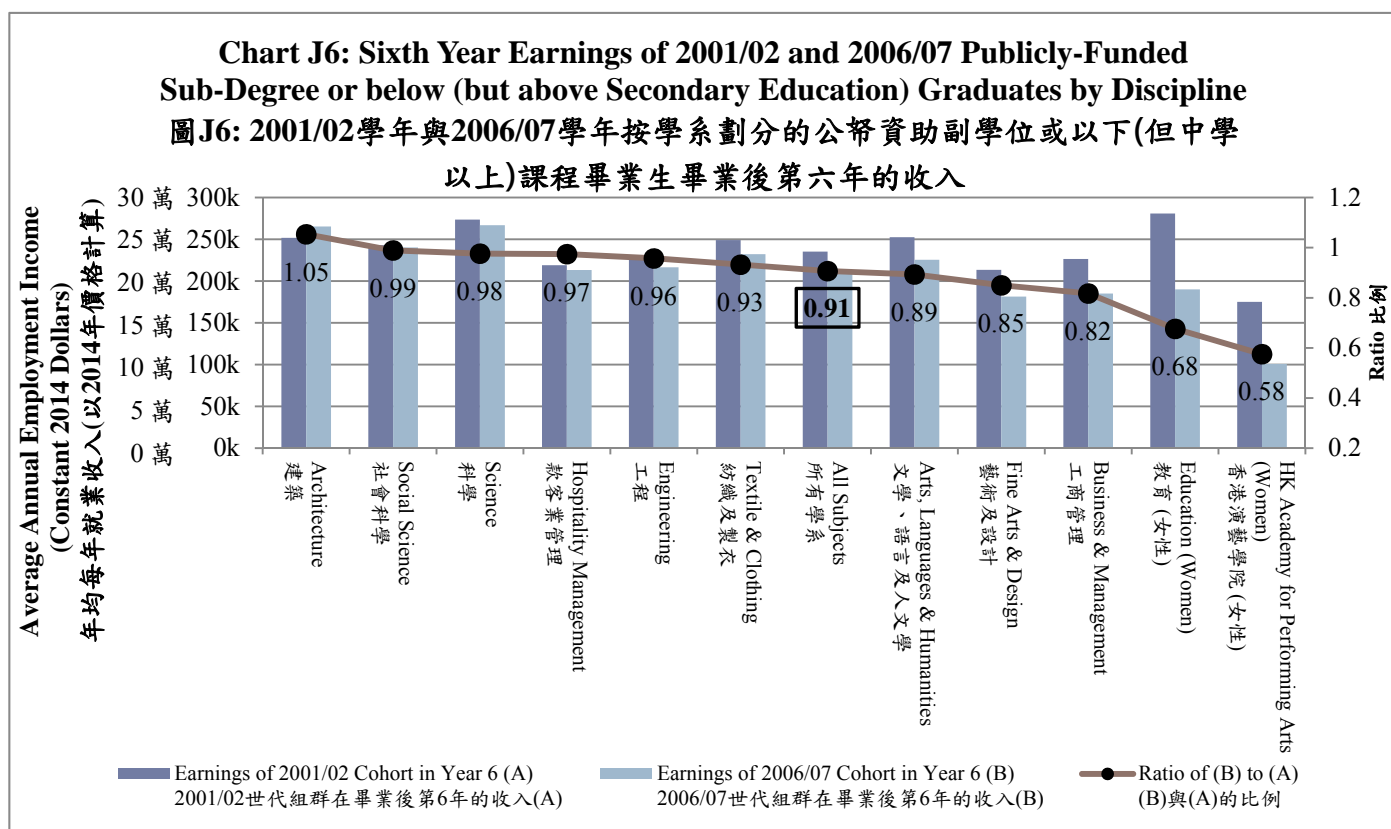

Comparing the 2006/07 and 2011/12 cohorts, it can be seen that, of the same subjects, only engineering sub-degree or below (but above secondary education) graduates enjoyed an above-average increase in initial real earnings.

比較 2006/07 與 2011/12 世代可見，同系中只有工程系副學位或以下(但中學以上)畢業生實質起薪增幅較平均為高。

This may be because (unlike science and social science) the share of engineering first degree graduates continued to decline over this period, while the demand for engineering graduates picked up due to increased expenditures on public infrastructure and public housing.

這或歸因於期內工程系學士學位畢業生比例持續減少(有別科學及社會科學系)，而與此同時，投放在公共基建及公共房屋的開支增加，導致市場對工程系畢業生需求顯著上升。

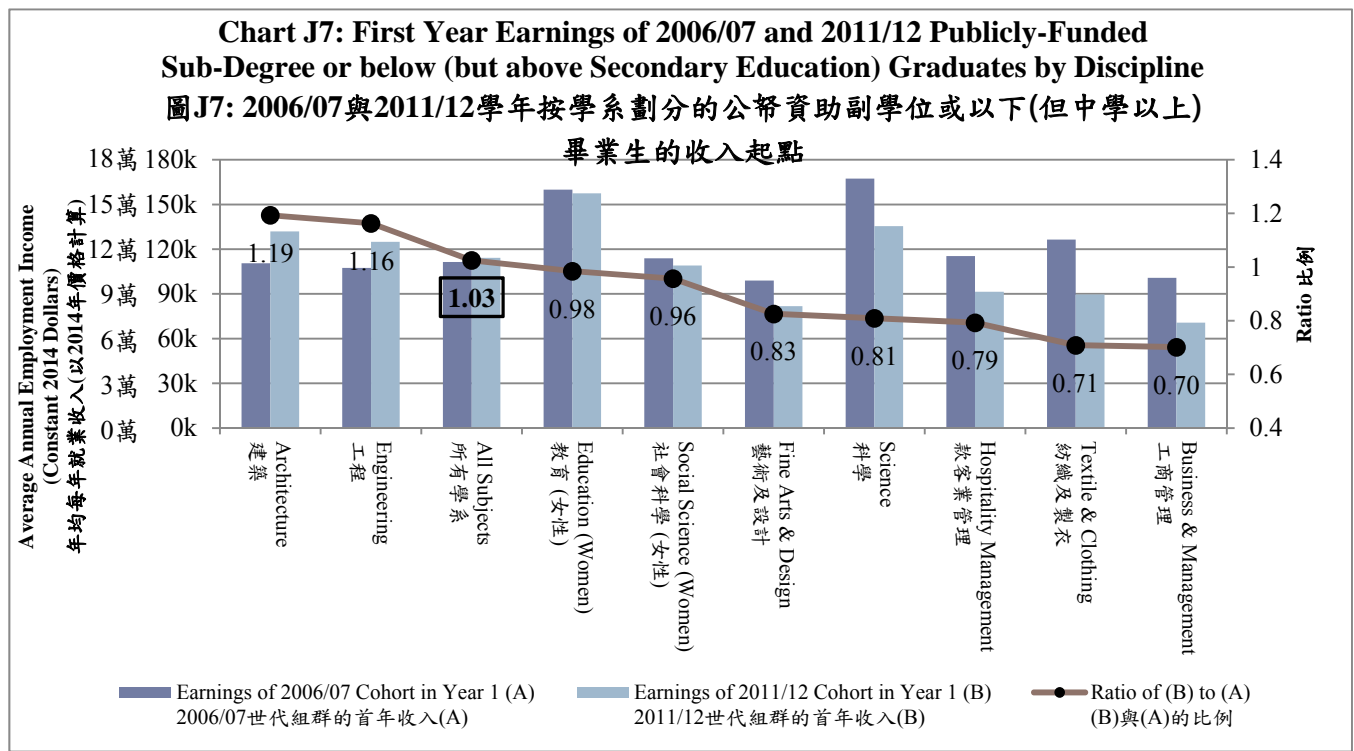

As with first degree graduates, 2006/07 sub-degree or below (but above secondary education) graduates in disciplines that were more able to retain their earning power also had better earnings mobility.

一如學士學位畢業生的情況，2006/07 學年副學位或以下(但中學以上)畢業生所修讀的學系若收入持續較高，收入流動性亦較佳。

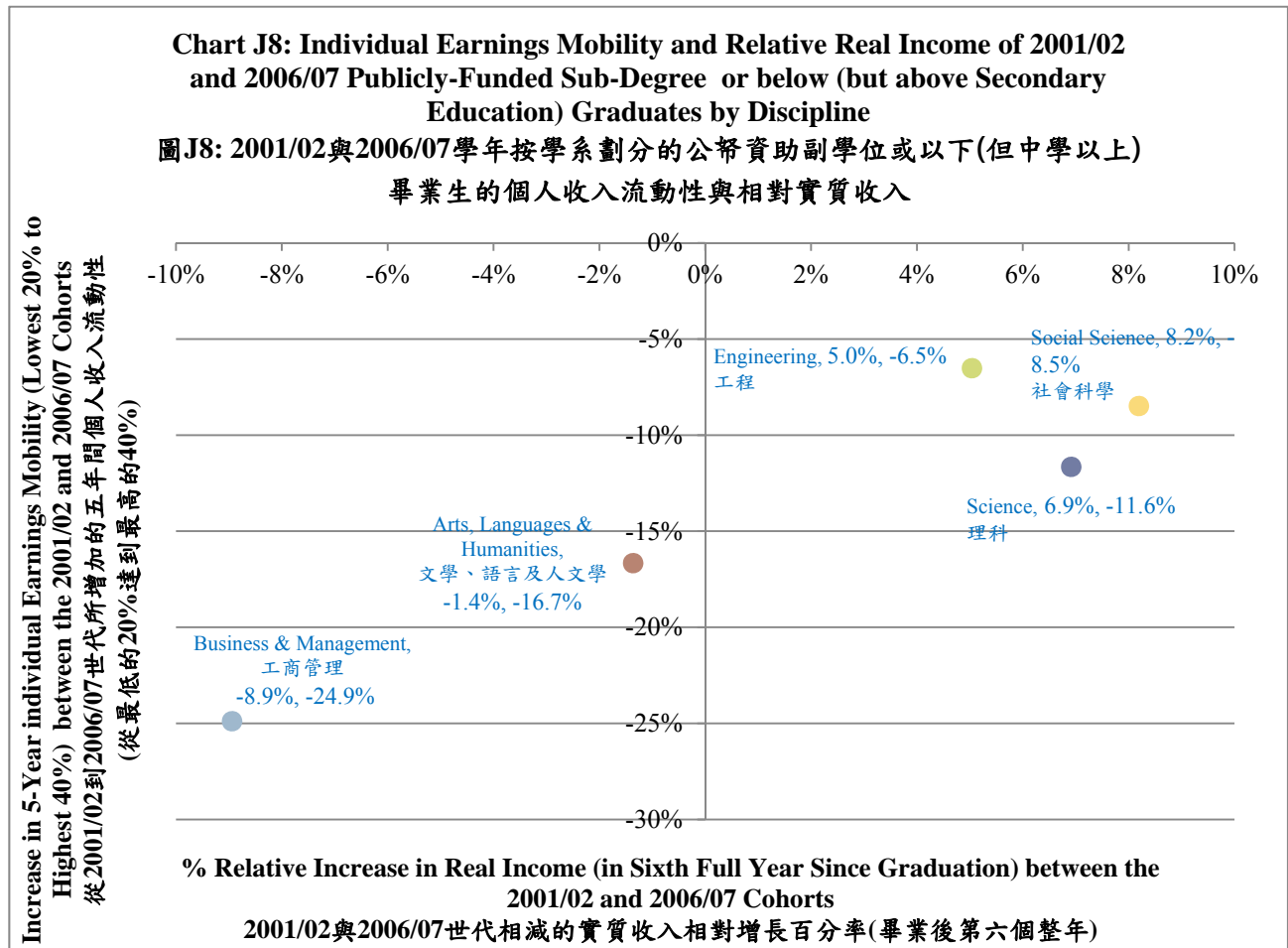

## Earnings Mobility and Family Income

For 2001/02 graduates, there is no particular evidence (at any degree level) that their family income levels are related to their cohort earnings mobility.

For the 2006/07 cohort of publicly-funded first degree students, there were also no discernible differences in terms of the median graduate's relative income category.

## 收入流動性與家庭收入

就 2001/02 學年畢業生來說，並無明確證據（不論哪種學位）顯示家庭收入水平與他們的世代收入流動性有關。

就 2006/07 世代的公帑資助學士學位學生來說，中位數畢業生的相對收入組別亦無明顯分別。

**Chart K1: Cohort Earnings Mobility of Median 2001/02 and 2006/07 Publicly-Funded First Degree Graduates by Family Income**

**圖 K1: 2001/02 及 2006/07 學年按家庭收入劃分的公帑資助學士學位中位數畢業生的世代收入流動性**

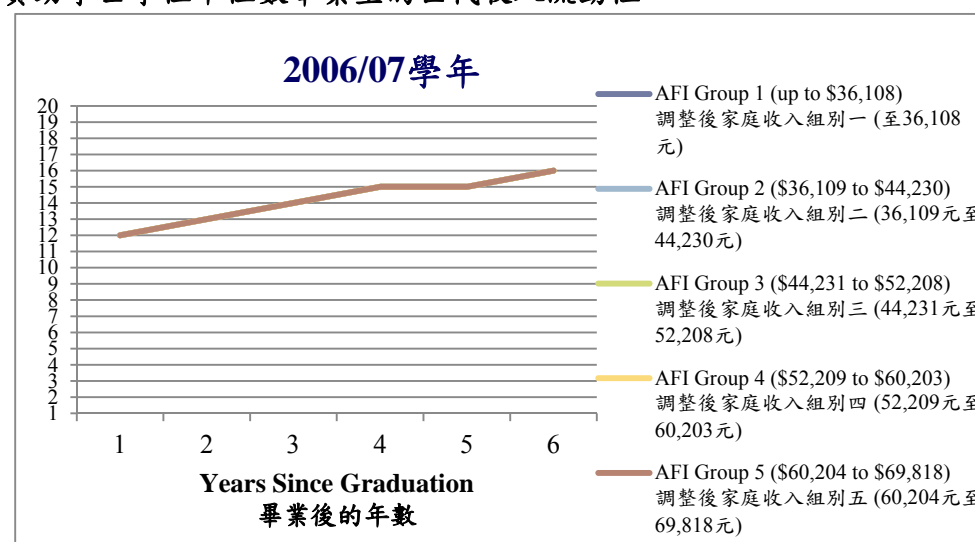
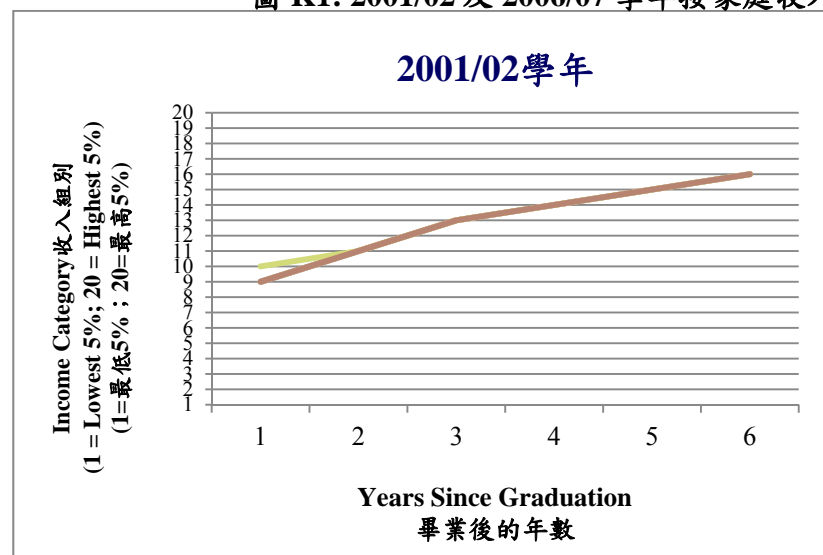

Note: Adjusted Family Income (AFI) is based on a family's annual income and household size. For more details, see [https://e-link.wfsfaa.gov.hk/EBILLPRD/jsp\\_public/vas/vas0101.jsp?language=en](https://e-link.wfsfaa.gov.hk/EBILLPRD/jsp_public/vas/vas0101.jsp?language=en). Figures for AFI groups are for applications for study in 2015/16.

註：調整後家庭收入是基於家庭每年收入及住戶人數計算。詳情載於 [https://e-link.wfsfaa.gov.hk/EBILLPRD/jsp\\_public/ens/ens0101.jsp?language=zh\\_TW](https://e-link.wfsfaa.gov.hk/EBILLPRD/jsp_public/ens/ens0101.jsp?language=zh_TW)。調整後家庭收入的數字來自 2015/16 年度的資助申請。

In terms of real earnings, however, publicly-funded first degree students from the 2006/07 cohort in AFI Group 5 (the highest) had conspicuously higher real earnings than the others (5% higher than AFI Group 1 in the last year), even though the difference was not enough to push them into a higher relative income category.

然而，以實質收入來說，2006/07 學年世代處於調整後家庭收入組別五(最高)的公帑資助學士學位學生明顯高於其他組別(最後一年較組別一高 5%)，儘管該差別不足以把他們提升至較高收入組別。

**Chart K2: Average Real Earnings of 2001/02 and 2006/07 Publicly-Funded First Degree Graduates by Family Income**

**圖 K2: 2001/02 及 2006/07 學年按家庭收入劃分的公帑資助學士學位畢業生的平均實質收入**

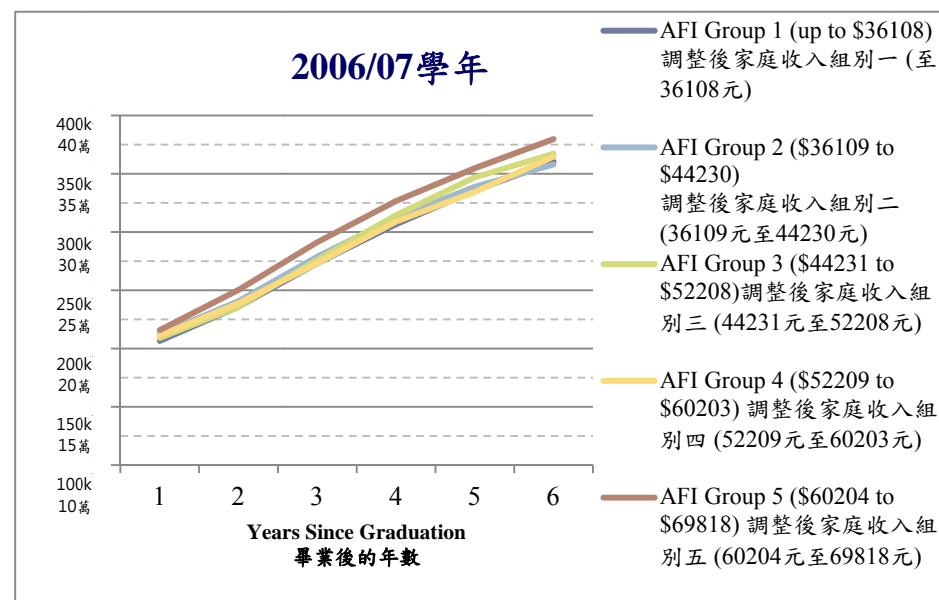
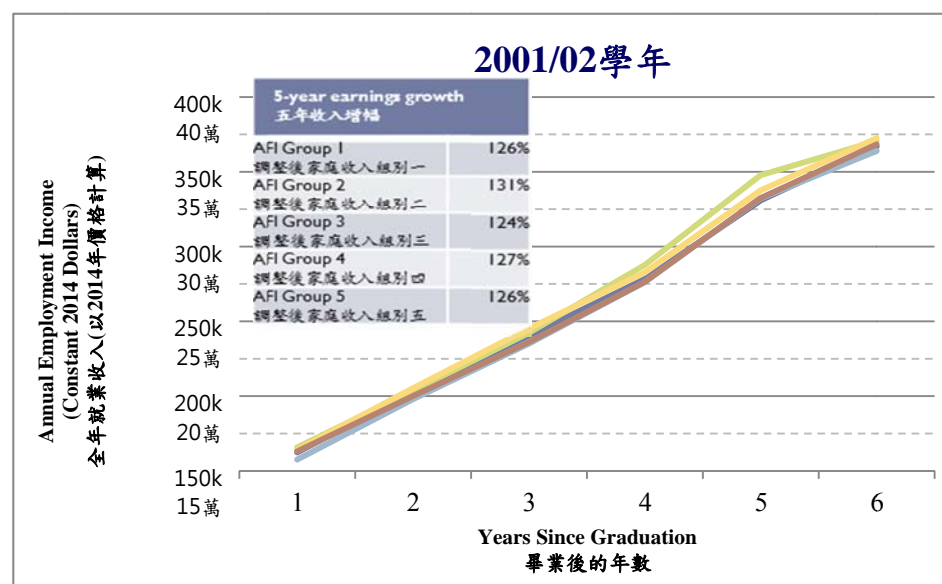

Note: Adjusted Family Income (AFI) is based on a family's annual income and household size. For more details, see [https://e-link.wfsfaa.gov.hk/EBILLPRD/jsp\\_public/vas/vas0101.jsp?language=en](https://e-link.wfsfaa.gov.hk/EBILLPRD/jsp_public/vas/vas0101.jsp?language=en). Figures for AFI groups are for applications for study in 2015/16.

註：調整後家庭收入是基於家庭每年收入及住戶人數計算。詳情載於 [https://e-link.wfsfaa.gov.hk/EBILLPRD/jsp\\_public/ens/ens0101.jsp?language=zh\\_TW](https://e-link.wfsfaa.gov.hk/EBILLPRD/jsp_public/ens/ens0101.jsp?language=zh_TW)。調整後家庭收入的數字來自 2015/16 年度的資助申請。

In terms of individual earnings mobility, the highest AFI group also did somewhat better when starting at lower incomes.

以個人收入流動性來說，調整後家庭收入最高的組別即使收入起點較低，但個人收入流動性仍較佳。

Conceivably, students from poorer families who start in lower-income jobs could face greater difficulties in managing their debt burden.

可以想像，來自較貧困家庭的學生，若然工作起薪水平較低，在處理債務負擔方面也有可能面對較大困難。

**Chart K3: 5-year Earnings Mobility of 2006/07 Publicly-Funded First Degree Graduates by Family Income**

**圖K3: 2006/07學年公帑資助學士學位畢業生按家庭收入劃分的五年收入流動性**

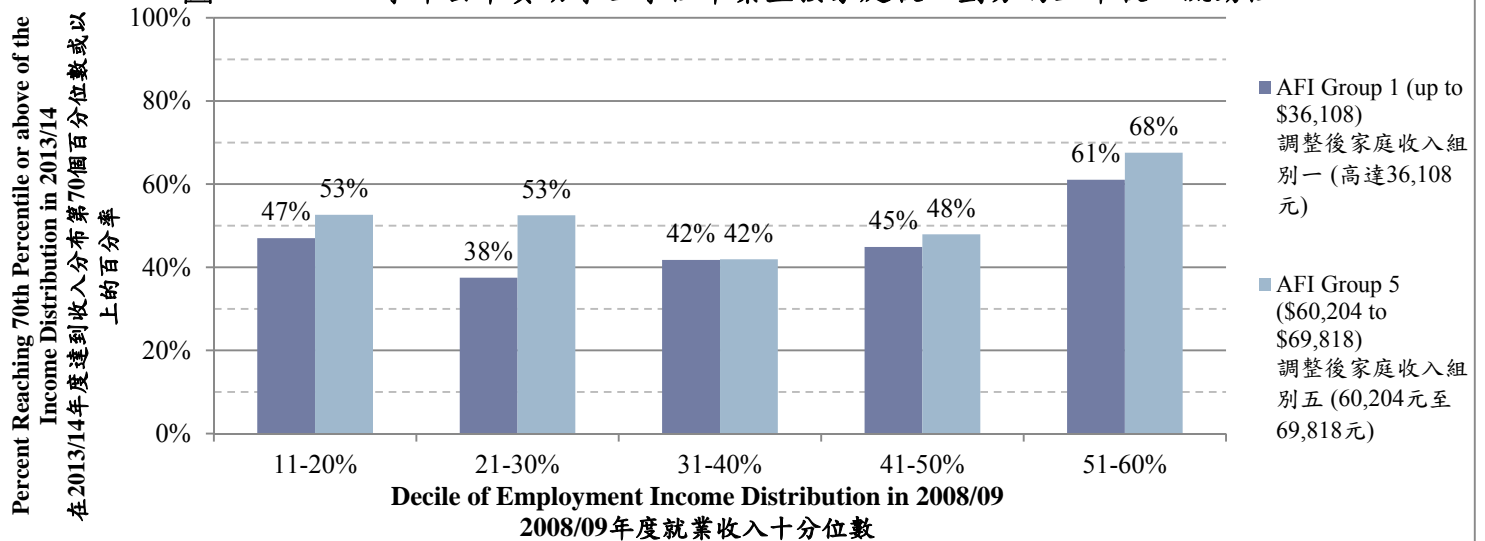

Note: Adjusted Family Income (AFI) is based on a family's annual income and household size. For more details, see [https://e-link.wfsfaa.gov.hk/EBILLPRD/jsp\\_public/vas/vas0101.jsp?language=en](https://e-link.wfsfaa.gov.hk/EBILLPRD/jsp_public/vas/vas0101.jsp?language=en).

Figures for AFI groups are for applications for study in 2015/16.

註：調整後家庭收入是基於家庭每年收入及住戶人數計算。詳情載於 [https://e-link.wfsfaa.gov.hk/EBILLPRD/jsp\\_public/ens/ens0101.jsp?language=zh\\_TW](https://e-link.wfsfaa.gov.hk/EBILLPRD/jsp_public/ens/ens0101.jsp?language=zh_TW)。調整後家庭收入的數字來自 2015/16 年度的資助申請。

**Table K1: Cohort earnings mobility table for publicly-funded 2001/02 first degree graduates from AFI group 1**

**表 K1：2001/02 學年處於調整後家庭收入組別一的公帑資助學士學位畢業生的世代收入流動性統計表**

Income Decile 收入十分位數	2003 /04 年度	2004 /05 年度	2005 /06 年度	2006 /07 年度	2007 /08 年度	2008 /09 年度	2009 /10 年度	2010 /11 年度	2011 /12 年度	2012 /13 年度	2013 /14 年度
Top 10% 最高的 10%	1%	3%	3%	4%	8%	10%	12%	15%	18%	21%	24%
9 <sup>th</sup> 10% 第 9 個 10%	2%	2%	7%	12%	19%	30%	33%	<b>36%</b>	<b>38%</b>	<b>39%</b>	<b>37%</b>
8 <sup>th</sup> 10% 第 8 個 10%	6%	14%	20%	27%	<b>30%</b>	<b>28%</b>	<b>25%</b>	22%	21%	19%	18%
7 <sup>th</sup> 10% 第 7 個 10%	9%	15%	<b>25%</b>	<b>27%</b>	23%	16%	14%	13%	11%	10%	9%
6 <sup>th</sup> 10% 第 6 個 10%	19%	<b>23%</b>	21%	14%	9%	7%	7%	5%	5%	4%	4%
5 <sup>th</sup> 10% 第 5 個 10%	<b>24%</b>	20%	11%	7%	4%	3%	3%	3%	3%	2%	2%
4 <sup>th</sup> 10% 第 4 個 10%	16%	9%	5%	3%	2%	2%	2%	1%	1%	1%	2%
3 <sup>rd</sup> 10% 第 3 個 10%	10%	5%	3%	2%	1%	1%	1%	1%	1%	1%	1%
2 <sup>nd</sup> 10% 第 2 個 10%	7%	5%	3%	2%	2%	2%	1%	1%	1%	2%	1%
Lowest 10% 最低的 10%	6%	2%	2%	1%	1%	1%	1%	1%	1%	1%	1%
Total 總計	100%	100%	100%	100%	100%	100%	100%	100%	100%	100%	100%

Notes: Entries are the percentage within each overall income decile for each full year since graduation.

註：表列數字顯示畢業後各個完整年度中每個整體收入十分位數的百分率。

**紅色數字**表示中位數畢業生所屬的收入十分位數。

**Red figures** indicate the income decile of the median graduate.



**Table K2: Cohort earnings mobility table for publicly-funded 2001/02 first degree graduates from AFI group 2**

**表 K2：2001/02 學年處於調整後家庭收入組別二的公帑資助學士學位畢業生的世代收入流動性統計表**

Income Decile 收入十分位數	2003 /04 年度	2004 /05 年度	2005 /06 年度	2006 /07 年度	2007 /08 年度	2008 /09 年度	2009 /10 年度	2010 /11 年度	2011 /12 年度	2012 /13 年度	2013 /14 年度
Top 10% 最高的 10%	2%	3%	4%	5%	8%	10%	12%	15%	18%	22%	27%
9 <sup>th</sup> 10% 第 9 個 10%	2%	2%	6%	11%	21%	28%	32%	<b>36%</b>	<b>37%</b>	<b>36%</b>	<b>35%</b>
8 <sup>th</sup> 10% 第 8 個 10%	6%	13%	20%	25%	<b>27%</b>	<b>28%</b>	<b>27%</b>	23%	22%	20%	19%
7 <sup>th</sup> 10% 第 7 個 10%	6%	17%	<b>22%</b>	<b>28%</b>	23%	18%	14%	13%	11%	10%	9%
6 <sup>th</sup> 10% 第 6 個 10%	18%	<b>21%</b>	22%	14%	11%	7%	7%	5%	4%	5%	4%
5 <sup>th</sup> 10% 第 5 個 10%	<b>22%</b>	18%	12%	8%	4%	3%	2%	2%	2%	1%	2%
4 <sup>th</sup> 10% 第 4 個 10%	18%	11%	6%	3%	2%	2%	2%	1%	1%	1%	1%
3 <sup>rd</sup> 10% 第 3 個 10%	11%	7%	4%	2%	1%	1%	2%	2%	1%	2%	2%
2 <sup>nd</sup> 10% 第 2 個 10%	8%	5%	3%	2%	2%	1%	1%	2%	1%	1%	1%
Lowest 10% 最低的 10%	6%	4%	2%	2%	1%	1%	1%	1%	2%	2%	1%
Total 總計	100%	100%	100%	100%	100%	100%	100%	100%	100%	100%	100%

Notes: Entries are the percentage within each overall income decile for each full year since graduation.

**Red figures** indicate the income decile of the median graduate.

註：表列數字顯示畢業後各個完整年度中每個整體收入十分位數的百分率。

**紅色數字**表示中位數畢業生所屬的收入十分位數。

**Table K3: Cohort earnings mobility table for publicly-funded 2001/02 first degree graduates from AFI group 3**

**表 K3：2001/02 學年處於調整後家庭收入組別三的公帑資助學士學位畢業生的世代收入流動性統計表**

Income Decile 收入十分位數	2003 /04 年度	2004 /05 年度	2005 /06 年度	2006 /07 年度	2007 /08 年度	2008 /09 年度	2009 /10 年度	2010 /11 年度	2011 /12 年度	2012 /13 年度	2013 /14 年度
Top 10% 最高的 10%	2%	4%	4%	5%	8%	10%	12%	15%	18%	22%	24%
9 <sup>th</sup> 10% 第 9 個 10%	2%	2%	6%	13%	20%	30%	33%	<b>35%</b>	<b>37%</b>	<b>38%</b>	<b>38%</b>
8 <sup>th</sup> 10% 第 8 個 10%	6%	15%	20%	28%	<b>29%</b>	<b>26%</b>	<b>28%</b>	25%	21%	20%	19%
7 <sup>th</sup> 10% 第 7 個 10%	8%	15%	<b>23%</b>	<b>25%</b>	24%	18%	13%	12%	10%	8%	7%
6 <sup>th</sup> 10% 第 6 個 10%	22%	<b>22%</b>	23%	15%	9%	7%	5%	5%	5%	5%	5%
5 <sup>th</sup> 10% 第 5 個 10%	<b>25%</b>	20%	11%	6%	4%	2%	3%	2%	3%	2%	2%
4 <sup>th</sup> 10% 第 4 個 10%	15%	9%	4%	3%	2%	2%	2%	1%	1%	2%	1%
3 <sup>rd</sup> 10% 第 3 個 10%	8%	6%	4%	2%	2%	2%	1%	2%	1%	2%	1%
2 <sup>nd</sup> 10% 第 2 個 10%	7%	5%	3%	2%	1%	1%	2%	2%	1%	1%	2%
Lowest 10% 最低的 10%	5%	3%	2%	2%	1%	2%	1%	1%	2%	1%	1%
Total 總計	100%	100%	100%	100%	100%	100%	100%	100%	100%	100%	100%

Notes: Entries are the percentage within each overall income decile for each full year since graduation.

**Red figures** indicate the income decile of the median graduate.

註：表列數字顯示畢業後各個完整年度中每個整體收入十分位數的百分率。

**紅色數字**表示中位數畢業生所屬的收入十分位數。

**Table K4: Cohort earnings mobility table for publicly-funded 2001/02 first degree graduates from AFI group 4**

**表 K4：2001/02 學年處於調整後家庭收入組別四的公帑資助學士學位畢業生的世代收入流動性統計表**

Income Decile 收入十分位數	2003 /04 年度	2004 /05 年度	2005 /06 年度	2006 /07 年度	2007 /08 年度	2008 /09 年度	2009 /10 年度	2010 /11 年度	2011 /12 年度	2012 /13 年度	2013 /14 年度
Top 10% 最高的 10%	2%	3%	5%	5%	8%	10%	12%	15%	18%	21%	26%
9 <sup>th</sup> 10% 第 9 個 10%	3%	3%	6%	12%	19%	29%	32%	<b>36%</b>	<b>37%</b>	<b>38%</b>	<b>36%</b>
8 <sup>th</sup> 10% 第 8 個 10%	6%	13%	18%	27%	<b>30%</b>	<b>28%</b>	<b>28%</b>	22%	20%	20%	17%
7 <sup>th</sup> 10% 第 7 個 10%	7%	16%	<b>26%</b>	<b>28%</b>	21%	16%	13%	13%	12%	10%	10%
6 <sup>th</sup> 10% 第 6 個 10%	21%	<b>22%</b>	24%	14%	11%	8%	7%	5%	5%	4%	5%
5 <sup>th</sup> 10% 第 5 個 10%	<b>24%</b>	21%	10%	6%	4%	3%	2%	3%	2%	2%	2%
4 <sup>th</sup> 10% 第 4 個 10%	15%	9%	4%	3%	2%	2%	2%	1%	1%	2%	1%
3 <sup>rd</sup> 10% 第 3 個 10%	8%	4%	3%	2%	2%	1%	2%	1%	1%	1%	1%
2 <sup>nd</sup> 10% 第 2 個 10%	8%	5%	3%	2%	2%	2%	2%	2%	2%	1%	1%
Lowest 10% 最低的 10%	6%	3%	2%	2%	2%	1%	1%	1%	2%	2%	1%
Total 總計	100%	100%	100%	100%	100%	100%	100%	100%	100%	100%	100%

Notes: Entries are the percentage within each overall income decile for each full year since graduation.

**Red figures** indicate the income decile of the median graduate.

註：表列數字顯示畢業後各個完整年度中每個整體收入十分位數的百分率。  
**紅色數字**表示中位數畢業生所屬的收入十分位數。

**Table K5: Cohort earnings mobility table for publicly-funded 2001/02 first degree graduates from AFI group 5**

**表 K5：2001/02 學年處於調整後家庭收入組別五的公帑資助學士學位畢業生的世代收入流動性統計表**

Income Decile 收入十分位數	2003 /04 年度	2004 /05 年度	2005 /06 年度	2006 /07 年度	2007 /08 年度	2008 /09 年度	2009 /10 年度	2010 /11 年度	2011 /12 年度	2012 /13 年度	2013 /14 年度
Top 10% 最高的 10%	1%	2%	3%	4%	8%	10%	12%	15%	19%	22%	25%
9 <sup>th</sup> 10% 第 9 個 10%	2%	2%	6%	12%	20%	32%	34%	<b>36%</b>	<b>37%</b>	<b>39%</b>	<b>38%</b>
8 <sup>th</sup> 10% 第 8 個 10%	6%	15%	21%	27%	<b>30%</b>	<b>26%</b>	<b>26%</b>	24%	22%	20%	18%
7 <sup>th</sup> 10% 第 7 個 10%	8%	16%	<b>24%</b>	<b>29%</b>	23%	18%	16%	14%	12%	10%	10%
6 <sup>th</sup> 10% 第 6 個 10%	20%	<b>24%</b>	23%	14%	9%	7%	5%	4%	3%	3%	3%
5 <sup>th</sup> 10% 第 5 個 10%	<b>26%</b>	20%	10%	6%	4%	3%	2%	3%	3%	2%	2%
4 <sup>th</sup> 10% 第 4 個 10%	15%	8%	4%	3%	2%	2%	1%	2%	1%	1%	1%
3 <sup>rd</sup> 10% 第 3 個 10%	8%	4%	3%	3%	1%	1%	1%	1%	1%	1%	1%
2 <sup>nd</sup> 10% 第 2 個 10%	8%	5%	3%	1%	1%	1%	2%	1%	2%	1%	1%
Lowest 10% 最低的 10%	5%	3%	3%	2%	2%	1%	2%	1%	1%	1%	2%
Total 總計	100%	100%	100%	100%	100%	100%	100%	100%	100%	100%	100%

Notes: Entries are the percentage within each overall income decile for each full year since graduation.

**Red figures** indicate the income decile of the median graduate.

註：表列數字顯示畢業後各個完整年度中每個整體收入十分位數的百分率。

**紅色數字**表示中位數畢業生所屬的收入十分位數。

**Table K6: Cohort earnings mobility table for publicly-funded 2006/07 first degree graduates from AFI group 1**

**表 K6：2006/07 學年處於調整後家庭收入組別一的公帑資助學士學位畢業生的世代收入流動性統計表**

Income Decile 收入十分位數	2008 /09 年度	2009/10 年度	2010/11 年度	2011/12 年度	2012/13 年度	2013/14 年度
Top 10% 最高的 10%	1%	2%	3%	5%	7%	10%
9 <sup>th</sup> 10% 第 9 個 10%	3%	7%	16%	20%	24%	30%
8 <sup>th</sup> 10% 第 8 個 10%	14%	19%	22%	<b>27%</b>	<b>28%</b>	<b>24%</b>
7 <sup>th</sup> 10% 第 7 個 10%	19%	<b>24%</b>	<b>24%</b>	21%	17%	16%
6 <sup>th</sup> 10% 第 6 個 10%	<b>29%</b>	22%	16%	13%	10%	9%
5 <sup>th</sup> 10% 第 5 個 10%	15%	11%	8%	6%	5%	4%
4 <sup>th</sup> 10% 第 4 個 10%	7%	5%	3%	2%	2%	2%
3 <sup>rd</sup> 10% 第 3 個 10%	4%	3%	3%	2%	2%	1%
2 <sup>nd</sup> 10% 第 2 個 10%	5%	4%	3%	2%	2%	2%
Lowest 10% 最低的 10%	3%	3%	2%	1%	2%	2%
Total 總計	100%	100%	100%	100%	100%	100%

Notes: Entries are the percentage within each overall income decile for each full year since graduation.

**Red figures** indicate the income decile of the median graduate.

註：表列數字顯示畢業後各個完整年度中每個整體收入十分位數的百分率。  
**紅色數字**表示中位數畢業生所屬的收入十分位數。

**Table K7: Cohort earnings mobility table for publicly-funded 2006/07 first degree graduates from AFI group 2**  
**表 K7：2006/07 學年處於調整後家庭收入組別二的公帑資助學士學位畢業生的世代收入流動性統計表**

Income Decile 收入十分位數	2008 /09 年度	2009/10 年度	2010/11 年度	2011/12 年度	2012/13 年度	2013/14 年度
Top 10%      最高的 10%	1%	2%	3%	5%	7%	8%
9 <sup>th</sup> 10%      第 9 個 10%	4%	8%	17%	22%	27%	32%
8 <sup>th</sup> 10%      第 8 個 10%	15%	21%	23%	<b>26%</b>	<b>29%</b>	<b>25%</b>
7 <sup>th</sup> 10%      第 7 個 10%	19%	<b>24%</b>	<b>24%</b>	22%	17%	15%
6 <sup>th</sup> 10%      第 6 個 10%	<b>27%</b>	22%	16%	13%	10%	8%
5 <sup>th</sup> 10%      第 5 個 10%	16%	11%	7%	4%	4%	3%
4 <sup>th</sup> 10%      第 4 個 10%	6%	4%	4%	3%	2%	2%
3 <sup>rd</sup> 10%      第 3 個 10%	5%	3%	2%	1%	2%	2%
2 <sup>nd</sup> 10%      第 2 個 10%	4%	3%	2%	3%	2%	2%
Lowest 10%      最低的 10%	3%	2%	2%	2%	1%	2%
Total          總計	100%	100%	100%	100%	100%	100%

Notes: Entries are the percentage within each overall income decile for each full year since graduation.

**Red figures** indicate the income decile of the median graduate.

註：表列數字顯示畢業後各個完整年度中每個整體收入十分位數的百分率。

**紅色數字**表示中位數畢業生所屬的收入十分位數。

**Table K8: Cohort earnings mobility table for publicly-funded 2006/07 first degree graduates from AFI group 3**

**表 K8：2006/07 學年處於調整後家庭收入組別三的公帑資助學士學位畢業生的世代收入流動性統計表**

Income Decile 收入十分位數	2008 /09 年 度	2009/10 年度	2010/11 年度	2011/12 年度	2012/13 年度	2013/14 年度
Top 10% 最高的 10%	2%	3%	4%	5%	7%	10%
9 <sup>th</sup> 10% 第 9 個 10%	3%	7%	15%	21%	26%	32%
8 <sup>th</sup> 10% 第 8 個 10%	11%	17%	22%	<b>25%</b>	<b>27%</b>	<b>22%</b>
7 <sup>th</sup> 10% 第 7 個 10%	19%	<b>24%</b>	<b>23%</b>	22%	19%	14%
6 <sup>th</sup> 10% 第 6 個 10%	<b>34%</b>	25%	19%	14%	10%	10%
5 <sup>th</sup> 10% 第 5 個 10%	14%	10%	7%	4%	5%	4%
4 <sup>th</sup> 10% 第 4 個 10%	6%	5%	4%	2%	3%	3%
3 <sup>rd</sup> 10% 第 3 個 10%	5%	4%	2%	2%	1%	1%
2 <sup>nd</sup> 10% 第 2 個 10%	4%	4%	3%	1%	2%	2%
Lowest 10% 最低的 10%	3%	2%	1%	1%	1%	1%
Total 總計	100%	100%	100%	100%	100%	100%

Notes: Entries are the percentage within each overall income decile for each full year since graduation.

**Red figures** indicate the income decile of the median graduate.

註：表列數字顯示畢業後各個完整年度中每個整體收入十分位數的百分率。

**紅色數字**表示中位數畢業生所屬的收入十分位數。

**Table K9: Cohort earnings mobility table for publicly-funded 2006/07 first degree graduates from AFI group 4**

**表 K9：2006/07 學年處於調整後家庭收入組別四的公帑資助學士學位畢業生的世代收入流動性統計表**

Income Decile 收入十分位數	2008 /09 年 度	2009/10 年度	2010/11 年度	2011/12 年度	2012/13 年度	2013/14 年度
Top 10% 最高的 10%	2%	2%	3%	3%	6%	10%
9 <sup>th</sup> 10% 第 9 個 10%	4%	8%	16%	23%	26%	32%
8 <sup>th</sup> 10% 第 8 個 10%	13%	17%	23%	<b>25%</b>	<b>26%</b>	<b>25%</b>
7 <sup>th</sup> 10% 第 7 個 10%	17%	<b>24%</b>	<b>24%</b>	22%	20%	16%
6 <sup>th</sup> 10% 第 6 個 10%	<b>30%</b>	24%	17%	13%	10%	7%
5 <sup>th</sup> 10% 第 5 個 10%	14%	10%	8%	5%	4%	3%
4 <sup>th</sup> 10% 第 4 個 10%	7%	5%	3%	2%	2%	2%
3 <sup>rd</sup> 10% 第 3 個 10%	4%	3%	3%	2%	2%	2%
2 <sup>nd</sup> 10% 第 2 個 10%	4%	4%	2%	3%	2%	2%
Lowest 10% 最低的 10%	4%	3%	2%	2%	2%	2%
Total 總計	100%	100%	100%	100%	100%	100%

Notes: Entries are the percentage within each overall income decile for each full year since graduation.

**Red figures** indicate the income decile of the median graduate.

註：表列數字顯示畢業後各個完整年度中每個整體收入十分位數的百分率。  
**紅色數字**表示中位數畢業生所屬的收入十分位數。



**Table K10: Cohort earnings mobility table for publicly-funded 2006/07 first degree graduates from AFI group 5**

**表 K10：2006/07 學年處於調整後家庭收入組別五的公帑資助學士學位畢業生的世代收入流動性統計表**

Income Decile 收入十分位數	2008 /09 年 度	2009/10 年度	2010/11 年度	2011/12 年度	2012/13 年度	2013/14 年度
Top 10% 最高的 10%	2%	3%	4%	6%	7%	11%
9 <sup>th</sup> 10% 第 9 個 10%	4%	7%	17%	21%	26%	31%
8 <sup>th</sup> 10% 第 8 個 10%	14%	19%	25%	<b>25%</b>	<b>28%</b>	<b>26%</b>
7 <sup>th</sup> 10% 第 7 個 10%	18%	<b>25%</b>	<b>21%</b>	24%	19%	15%
6 <sup>th</sup> 10% 第 6 個 10%	<b>29%</b>	22%	17%	13%	10%	7%
5 <sup>th</sup> 10% 第 5 個 10%	15%	11%	7%	4%	3%	4%
4 <sup>th</sup> 10% 第 4 個 10%	5%	4%	3%	2%	1%	1%
3 <sup>rd</sup> 10% 第 3 個 10%	7%	4%	3%	1%	2%	1%
2 <sup>nd</sup> 10% 第 2 個 10%	3%	2%	3%	2%	1%	2%
Lowest 10% 最低的 10%	2%	2%	1%	2%	1%	2%
Total 總計	100%	100%	100%	100%	100%	100%

Notes: Entries are the percentage within each overall income decile for each full year since graduation.

**Red figures** indicate the income decile of the median graduate.

註：表列數字顯示畢業後各個完整年度中每個整體收入十分位數的百分率。

**紅色數字**表示中位數畢業生所屬的收入十分位數。

**Table K11: 5-year individual earnings mobility table for 2006/07 publicly-funded first degree graduates from AFI group 1**  
**表 K11：2006/07 學年處於調整後家庭收入組別一的公帑資助學士學位畢業生的五年間個人收入流動性統計表**

Income Decile in 2008/09 2008/09 年度 收入十分位數	Income Dist.in 2008/09 2008/09 年 度收入分 布	Income Decile in 2013/14 2013/14 年度收入十分位數											Total 總計	Total Up 上升的 比例	Total Down 下跌的比 例
		Lowest 10% 最低的 10%	2 <sup>nd</sup> 10% 第 2 個 10%	3 <sup>rd</sup> 10% 第 3 個 10%	4 <sup>th</sup> 10% 第 4 個 10%	5 <sup>th</sup> 10% 第 5 個 10%	6 <sup>th</sup> 10% 第 6 個 10%	7 <sup>th</sup> 10% 第 7 個 10%	8 <sup>th</sup> 10% 第 8 個 10%	9 <sup>th</sup> 10% 第 9 個 10%	Top 10% 最高的 10%				
Top 10% 最高的 10%	1%	↓ 0%	↓ 0%	↓ 0%	↓ 0%	↓ 0%	↓ 3%	↓ 0%	↓ 0%	↓ 0%	↓ 0%	<b>97%</b>	100%	↑ 0%	↓ 3%
9 <sup>th</sup> 10% 第 9 個 10%	3%	↓ 0%	↓ 0%	↓ 0%	↓ 0%	↓ 0%	↓ 1%	↓ 3%	↓ 7%	<b>47%</b>	↑ 43%	100%	↑ 43%	↓ 11%	
8 <sup>th</sup> 10% 第 8 個 10%	14%	↓ 0%	↓ 1%	↓ 1%	↓ 1%	↓ 1%	↓ 2%	↓ 3%	10%	↑ <b>66%</b>	↑ 14%	100%	↑ 80%	↓ 10%	
7 <sup>th</sup> 10% 第 7 個 10%	19%	↓ 1%	↓ 1%	↓ 0%	↓ 1%	↓ 2%	↓ 4%	9%	↑ 30%	↑ <b>39%</b>	↑ 13%	100%	↑ 82%	↓ 9%	
6 <sup>th</sup> 10% 第 6 個 10%	29%	↓ 1%	↓ 1%	↓ 1%	↓ 1%	↓ 4%	9%	↑ 22%	↑ <b>29%</b>	↑ 27%	↑ 5%	100%	↑ 83%	↓ 8%	
5 <sup>th</sup> 10% 第 5 個 10%	15%	↓ 3%	↓ 3%	↓ 2%	↓ 2%	5%	↑ 16%	↑ <b>23%</b>	↑ 29%	↑ 14%	↑ 2%	100%	↑ 84%	↓ 10%	
4 <sup>th</sup> 10% 第 4 個 10%	7%	↓ 2%	↓ 4%	↓ 5%	4%	↑ 17%	↑ 18%	↑ <b>19%</b>	↑ 26%	↑ 13%	↑ 2%	100%	↑ 86%	↓ 10%	
3 <sup>rd</sup> 10% 第 3 個 10%	4%	↓ 3%	↓ 3%	3%	↑ 8%	↑ 12%	↑ 14%	↑ <b>21%</b>	↑ 19%	↑ 14%	↑ 4%	100%	↑ 92%	↓ 6%	
2 <sup>nd</sup> 10% 第 2 個 10%	4%	↓ 4%	4%	↑ 3%	↑ 6%	↑ 9%	↑ 14%	↑ <b>14%</b>	↑ 26%	↑ 15%	↑ 6%	100%	↑ 91%	↓ 4%	
Lowest 10% 最低的 10%	3%	6%	↑ 6%	↑ 0%	↑ 4%	↑ 9%	↑ 11%	↑ <b>21%</b>	↑ 17%	↑ 16%	↑ 10%	100%	↑ 94%	↓ 0%	
Total 總計	100%														

Notes: Entries show the probability (%) that a graduate's employment income in 2013/14 would fall within each 2013/14 income decile, given his / her income decile in 2008/09.

Red figures indicate median outcomes.

註：表列數字顯示畢業生就業收入從 2008/09 年度的收入十分位數移到 2013/14 年度各個收入十分位數的機會率(%)。

紅色數字顯示中位數結果。

**Table K12: 5-year individual earnings mobility table for 2006/07 publicly-funded first degree graduates from AFI group 5**

**表 K12：2006/07 學年處於調整後家庭收入組別五的公帑資助學士學位畢業生的五年間個人收入流動性統計表**

Income Decile in 2008/09 2008/09 年度 收入十分位數	Income Dist. in 2008/09 2008/09 年 度收入分布	Income Decile in 2013/14 2013/14 年度收入十分位數											Total Up 上升的 比例	Total Down 下跌的 比例	
		Lowest 10% 最低的 10%	2 <sup>nd</sup> 10% 第 2 個 10%	3 <sup>rd</sup> 10% 第 3 個 10%	4 <sup>th</sup> 10% 第 4 個 10%	5 <sup>th</sup> 10% 第 5 個 10%	6 <sup>th</sup> 10% 第 6 個 10%	7 <sup>th</sup> 10% 第 7 個 10%	8 <sup>th</sup> 10% 第 8 個 10%	9 <sup>th</sup> 10% 第 9 個 10%	Top 10% 最高的 10%	Total 總計			
Top 10% 最高的 10%	2%	↓ 0%	↓ 0%	↓ 0%	↓ 0%	↓ 0%	↓ 0%	↓ 0%	↓ 0%	↓ 7%	↓ 7%	<b>86%</b>	100%	↑ 0%	↓ 14%
9 <sup>th</sup> 10% 第 9 個 10%	4%	↓ 4%	↓ 0%	↓ 0%	↓ 0%	↓ 0%	↓ 0%	↓ 0%	↓ 4%	↓ 8%	<b>36%</b>	↑ 48%	100%	↑ 48%	↓ 16%
8 <sup>th</sup> 10% 第 8 個 10%	15%	↓ 0%	↓ 0%	↓ 1%	↓ 0%	↓ 3%	↓ 1%	↓ 1%	12%	<b>↑ 73%</b>	↑ 9%	100%	↑ 82%	↓ 7%	
7 <sup>th</sup> 10% 第 7 個 10%	19%	↓ 1%	↓ 2%	↓ 1%	↓ 0%	↓ 1%	↓ 4%	11%	<b>↑ 31%</b>	↑ 36%	↑ 14%	100%	↑ 80%	↓ 9%	
6 <sup>th</sup> 10% 第 6 個 10%	30%	↓ 2%	↓ 1%	↓ 0%	↓ 1%	↓ 3%	5%	↑ 21%	<b>↑ 32%</b>	↑ 27%	↑ 8%	100%	↑ 89%	↓ 6%	
5 <sup>th</sup> 10% 第 5 個 10%	15%	↓ 1%	↓ 2%	↓ 2%	↓ 4%	7%	↑ 7%	<b>↑ 28%</b>	↑ 27%	↑ 17%	↑ 4%	100%	↑ 83%	↓ 9%	
4 <sup>th</sup> 10% 第 4 個 10%	5%	↓ 10%	↓ 10%	↓ 0%	3%	↑ 6%	↑ 13%	<b>↑ 16%</b>	↑ 23%	↑ 16%	↑ 3%	100%	↑ 77%	↓ 19%	
3 <sup>rd</sup> 10% 第 3 個 10%	6%	↓ 0%	↓ 3%	5%	↑ 0%	↑ 8%	↑ 15%	↑ 18%	<b>↑ 33%</b>	↑ 15%	↑ 5%	100%	↑ 93%	↓ 3%	
2 <sup>nd</sup> 10% 第 2 個 10%	3%	↓ 5%	0%	↑ 5%	↑ 0%	↑ 0%	↑ 21%	↑ 16%	<b>↑ 21%</b>	↑ 26%	↑ 5%	100%	↑ 95%	↓ 5%	
Lowest 10% 最低的 10%	2%	0%	↑ 10%	↑ 10%	↑ 0%	↑ 30%	<b>↑ 20%</b>	↑ 0%	↑ 30%	↑ 0%	↑ 0%	100%	↑ 100%	↓ 0%	
Total 總計	100%														

Notes: Entries show the probability (%) that a graduate's employment income in 2013/14 would fall within each 2013/14 income decile, given his / her income decile in 2008/09.

**Red figures** indicate median outcomes.

註：表列數字顯示畢業生就業收入從 2008/09 年度的收入十分位數移到 2013/14 年度各個收入十分位數的機會率(%)。

**紅色數字**顯示中位數結果。

**Earnings Mobility and Gender**

**收入流動性與性別**

While the median male publicly-funded sub-degree or below (but above secondary education) and first degree graduates from the 2001/02 cohort had higher upward earnings mobility than the median female graduates, they did not reach a higher relative income category until 10 and 11 years since graduation, respectively.

雖然 2001/02 學年世代中，公帑資助副學位或以下(但中學以上)及學士學位的中位數男性畢業生，相比中位數女畢業生，享有較高的收入向上流動性。但兩者由畢業起計亦分別需時 10 及 11 年，才能達至較高的收入組別。

**Chart L1: Cohort Earnings Mobility of Median Publicly-Funded 2001/02 Graduates by Gender**

**圖L1: 2001/02學年按性別劃分的中位數公帑資助畢業生的世代收入流動性**

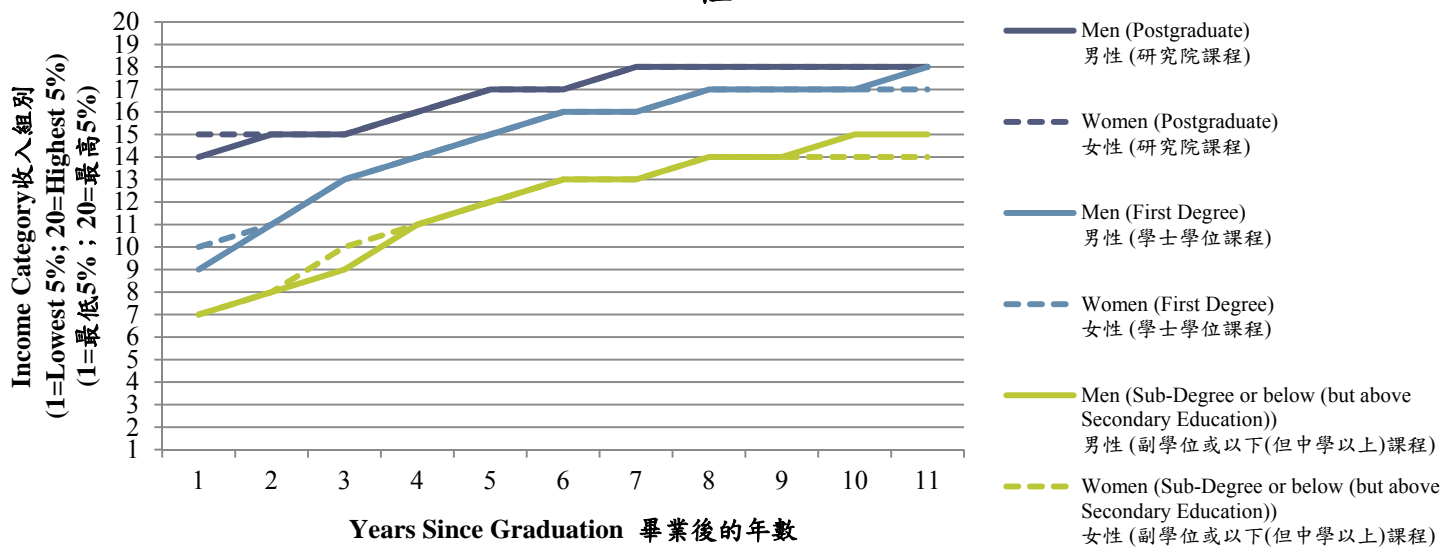

**Table L1: Cohort earnings mobility table for male publicly-funded 2001/02 postgraduates, in quintiles**

**表 L1：2001/02 學年公帑資助研究院男性畢業生按五分位數劃分的世代收入流動性統計表**

Income Quintile 收入五分位數	2003/04 年度	2004/05 年度	2005/06 年度	2006/07 年度	2007/08 年度	2008/09 年度	2009/10 年度	2010/11 年度	2011/12 年度	2012/13 年度	2013/14 年度
Top 20% 最高的 20%	5%	12%	19%	29%	56%	65%	79%	81%	81%	82%	79%
4th 20% 第 4 個 20%	64%	60%	58%	58%	32%	23%	14%	13%	17%	14%	16%
3rd 20% 第 3 個 20%	20%	13%	14%	10%	6%	5%	3%	3%	3%	1%	1%
2 <sup>nd</sup> 20% 第 2 個 20%	9%	8%	6%	0%	4%	2%	3%	3%	0%	0%	3%
Lowest 20% 最低的 20%	2%	7%	2%	4%	2%	4%	1%	1%	0%	3%	1%
Total 總計	100%	100%	100%	100%	100%	100%	100%	100%	100%	100%	100%

Notes: Entries are the percentage within each overall income quintile for each full year since graduation.

註：表列數字顯示畢業後各個完整年度中每個整體收入五分位數的百分率。

紅色數字表示中位數畢業生所屬的收入五分位數

Red figures indicate the income quintile of the median graduate.

**Table L2: Cohort earnings mobility table for female publicly-funded 2001/02 postgraduates, in quintiles**

**表 L2：2001/02 學年公帑資助研究院女性畢業生按五分位數劃分的世代收入流動性統計表**

Income Quintile 收入五分位數	2003/04 年度	2004/05 年度	2005/06 年度	2006/07 年度	2007/08 年度	2008/09 年度	2009/10 年度	2010/11 年度	2011/12 年度	2012/13 年度	2013/14 年度
Top 20% 最高的 20%	3%	5%	9%	17%	52%	69%	74%	78%	81%	81%	80%
4 <sup>th</sup> 20% 第 4 個 20%	68%	68%	71%	70%	36%	23%	18%	13%	11%	12%	12%
3 <sup>rd</sup> 20% 第 3 個 20%	16%	20%	15%	10%	7%	4%	4%	4%	2%	1%	3%
2 <sup>nd</sup> 20% 第 2 個 20%	10%	4%	5%	2%	2%	2%	2%	1%	2%	2%	2%
Lowest 20% 最低的 20%	3%	3%	1%	1%	2%	2%	3%	4%	3%	4%	2%
Total 總計	100%	100%	100%	100%	100%	100%	100%	100%	100%	100%	100%

Notes: Entries are the percentage within each overall income quintile for each full year since graduation.

註：表列數字顯示畢業後各個完整年度中每個整體收入五分位數的百分率。

紅色數字表示中位數畢業生所屬的收入五分位數。

Red figures indicate the income quintile of the median graduate.

**Table L3: Cohort earnings mobility table for male publicly-funded 2001/02 first degree graduates**

**表 L3：2001/02 學年公帑資助學士學位男性畢業生的世代收入流動性統計表**

Income Decile 收入十分位數	2003/04 年度	2004/05 年度	2005/06 年度	2006/07 年度	2007/08 年度	2008/09 年度	2009/10 年度	2010/11 年度	2011/12 年度	2012/13 年度	2013/14 年度
Top 10% 最高的 10%	2%	4%	5%	6%	10%	12%	14%	18%	22%	26%	30%
9 <sup>th</sup> 10% 第 9 個 10%	1%	2%	7%	13%	20%	29%	31%	34%	35%	36%	34%
8 <sup>th</sup> 10% 第 8 個 10%	5%	11%	18%	25%	27%	27%	26%	22%	20%	19%	17%
7 <sup>th</sup> 10% 第 7 個 10%	7%	16%	23%	24%	21%	16%	14%	13%	11%	9%	8%
6 <sup>th</sup> 10% 第 6 個 10%	20%	22%	21%	15%	10%	7%	7%	5%	4%	4%	3%
5 <sup>th</sup> 10% 第 5 個 10%	22%	19%	11%	7%	5%	3%	3%	3%	3%	2%	2%
4 <sup>th</sup> 10% 第 4 個 10%	17%	10%	5%	4%	2%	2%	1%	1%	1%	1%	1%
3 <sup>rd</sup> 10% 第 3 個 10%	10%	6%	4%	2%	1%	2%	1%	2%	1%	1%	1%
2 <sup>nd</sup> 10% 第 2 個 10%	9%	6%	4%	3%	2%	1%	1%	1%	1%	1%	1%
Lowest 10% 最低的 10%	7%	4%	2%	2%	1%	1%	2%	1%	1%	1%	1%
Total 總計	100%	100%	100%	100%	100%	100%	100%	100%	100%	100%	100%

Notes: Entries are the percentage within each overall income decile for each full year since graduation.

註：表列數字顯示畢業後各個完整年度中每個整體收入十分位數的百分率。

紅色數字表示中位數畢業生所屬的收入十分位數。

Red figures indicate the income decile of the median graduate.

**Table L4: Cohort earnings mobility table for female publicly-funded 2001/02 first degree graduates**

**表 L4：2001/02 學年公帑資助學士學位女性畢業生的世代收入流動性統計表**

Income Decile 收入十分位數	2003/04 年度	2004/05 年度	2005/06 年度	2006/07 年度	2007/08 年度	2008/09 年度	2009/10 年度	2010/11 年度	2011/12 年度	2012/13 年度	2013/14 年度
Top 10% 最高的 10%	1%	2%	2%	4%	6%	8%	10%	13%	15%	17%	21%
9 <sup>th</sup> 10% 第 9 個 10%	2%	2%	6%	12%	20%	31%	34%	<b>37%</b>	<b>39%</b>	<b>40%</b>	<b>39%</b>
8 <sup>th</sup> 10% 第 8 個 10%	7%	16%	22%	28%	<b>31%</b>	<b>28%</b>	<b>27%</b>	24%	22%	20%	19%
7 <sup>th</sup> 10% 第 7 個 10%	8%	16%	<b>25%</b>	<b>29%</b>	24%	17%	15%	13%	11%	10%	9%
6 <sup>th</sup> 10% 第 6 個 10%	20%	<b>23%</b>	23%	14%	9%	8%	6%	5%	5%	5%	5%
5 <sup>th</sup> 10% 第 5 個 10%	<b>26%</b>	20%	11%	6%	4%	2%	3%	3%	3%	2%	2%
4 <sup>th</sup> 10% 第 4 個 10%	15%	9%	4%	2%	2%	2%	2%	1%	1%	1%	1%
3 <sup>rd</sup> 10% 第 3 個 10%	9%	5%	3%	2%	1%	1%	1%	1%	1%	1%	1%
2 <sup>nd</sup> 10% 第 2 個 10%	6%	4%	2%	2%	1%	1%	2%	2%	2%	2%	1%
Lowest 10% 最低的 10%	5%	2%	2%	1%	1%	1%	1%	1%	2%	1%	1%
Total 總計	100%	100%	100%	100%	100%	100%	100%	100%	100%	100%	100%

Notes: Entries are the percentage within each overall income decile for each full year since graduation.

註：表列數字顯示畢業後各個完整年度中每個整體收入十分位數的百分率。

**Red figures** indicate the income decile of the median graduate.

**紅色數字**表示中位數畢業生所屬的收入十分位數。



**Table L5: Cohort earnings mobility table for male publicly-funded 2001/02 sub-degree or below (but above secondary education) graduates**

**表 L5：2001/02 學年公帑資助副學位或以下(但中學以上)男性畢業生的世代收入流動性統計表**

Income Decile 收入十分位數	2003/04 年度	2004/05 年度	2005/06 年度	2006/07 年度	2007/08 年度	2008/09 年度	2009/10 年度	2010/11 年度	2011/12 年度	2012/13 年度	2013/14 年度
Top 10% 最高的 10%	0%	0%	0%	0%	1%	1%	1%	2%	2%	3%	5%
9 <sup>th</sup> 10% 第 9 個 10%	0%	0%	1%	2%	4%	7%	10%	13%	17%	21%	24%
8 <sup>th</sup> 10% 第 8 個 10%	2%	4%	5%	9%	14%	20%	23%	25%	26%	<b>28%</b>	<b>26%</b>
7 <sup>th</sup> 10% 第 7 個 10%	3%	5%	10%	18%	25%	<b>27%</b>	<b>27%</b>	<b>25%</b>	<b>23%</b>	21%	19%
6 <sup>th</sup> 10% 第 6 個 10%	6%	11%	21%	<b>26%</b>	<b>25%</b>	20%	18%	16%	14%	12%	11%
5 <sup>th</sup> 10% 第 5 個 10%	15%	21%	<b>25%</b>	20%	16%	12%	10%	9%	7%	7%	6%
4 <sup>th</sup> 10% 第 4 個 10%	<b>23%</b>	<b>23%</b>	18%	13%	8%	6%	6%	5%	4%	4%	3%
3 <sup>rd</sup> 10% 第 3 個 10%	15%	17%	8%	5%	4%	3%	2%	2%	2%	2%	2%
2 <sup>nd</sup> 10% 第 2 個 10%	18%	11%	7%	4%	3%	2%	3%	3%	2%	2%	2%
Lowest 10% 最低的 10%	16%	8%	5%	3%	2%	2%	1%	2%	1%	1%	1%

Notes: Entries are the percentage within each overall income decile for each full year since graduation.

**Red figures** indicate the income decile of the median graduate.

註：表列數字顯示畢業後各個完整年度中每個整體收入十分位數的百分率。

**紅色數字**表示中位數畢業生所屬的收入十分位數。

**Table L6: Cohort earnings mobility table for female publicly-funded 2001/02 sub-degree or below (but above secondary education) graduates**

**表 L6：2001/02 學年公帑資助副學位或以下(但中學以上)女性畢業生的世代收入流動性統計表**

Income Decile 收入十分位數	2003/04 年度	2004/05 年度	2005/06 年度	2006/07 年度	2007/08 年度	2008/09 年度	2009/10 年度	2010/11 年度	2011/12 年度	2012/13 年度	2013/14 年度
Top 10% 最高的 10%	0%	0%	0%	0%	0%	1%	1%	1%	2%	3%	4%
9 <sup>th</sup> 10% 第 9 個 10%	1%	1%	1%	3%	4%	8%	10%	13%	15%	18%	20%
8 <sup>th</sup> 10% 第 8 個 10%	3%	5%	6%	10%	15%	19%	21%	22%	24%	24%	24%
7 <sup>th</sup> 10% 第 7 個 10%	2%	6%	12%	21%	26%	<b>28%</b>	<b>28%</b>	<b>27%</b>	<b>25%</b>	<b>24%</b>	<b>22%</b>
6 <sup>th</sup> 10% 第 6 個 10%	10%	14%	24%	<b>27%</b>	<b>26%</b>	22%	19%	16%	16%	13%	13%
5 <sup>th</sup> 10% 第 5 個 10%	18%	24%	<b>27%</b>	20%	15%	11%	9%	8%	8%	8%	7%
4 <sup>th</sup> 10% 第 4 個 10%	<b>25%</b>	<b>24%</b>	16%	10%	7%	5%	5%	4%	3%	4%	3%
3 <sup>rd</sup> 10% 第 3 個 10%	14%	13%	6%	4%	3%	3%	3%	2%	2%	2%	2%
2 <sup>nd</sup> 10% 第 2 個 10%	13%	8%	5%	3%	2%	2%	3%	3%	3%	3%	2%
Lowest 10% 最低的 10%	13%	5%	3%	2%	2%	2%	2%	2%	2%	2%	2%
Total 總計	100%	100%	100%	100%	100%	100%	100%	100%	100%	100%	100%

Notes: Entries are the percentage within each overall income decile for each full year since graduation.

註：表列數字顯示畢業後各個完整年度中每個整體收入十分位數的百分率。

**紅色數字**表示中位數畢業生所屬的收入十分位數。

**Red figures** indicate the income decile of the median graduate.

**Table L7: 10-year individual earnings mobility table for male 2001/02 publicly-funded first degree graduates**

**表 L7：2001/02 學年公帑資助學士學位男性畢業生的十年間個人收入流動性統計表**

Income Decile in 2003/04 2003/04 年度 收入十分位數	Income Dist. in 2003/04 2003/04 年 度收入分布	Income Decile in 2013/14    2013/14 年度收入十分位數											Total Up 上升的 比例	Total Down 下跌的 比例
		Lowest 10% 最低的 10%	2 <sup>nd</sup> 10% 第 2 個 10%	3 <sup>rd</sup> 10% 第 3 個 10%	4 <sup>th</sup> 10% 第 4 個 10%	5 <sup>th</sup> 10% 第 5 個 10%	6 <sup>th</sup> 10% 第 6 個 10%	7 <sup>th</sup> 10% 第 7 個 10%	8 <sup>th</sup> 10% 第 8 個 10%	9 <sup>th</sup> 10% 第 9 個 10%	Top 10% 最高 的 10%	Total 總計		
Top 10% 最高的 10%	2%	↓ 2%	↓ 2%	↓ 2%	↓ 0%	↓ 0%	↓ 0%	↓ 0%	↓ 5%	↓ 2%	<b>89%</b>	100%	↑ 0%	↓ 11%
9 <sup>th</sup> 10% 第 9 個 10%	1%	↓ 2%	↓ 0%	↓ 0%	↓ 0%	↓ 5%	↓ 2%	↓ 0%	↓ 0%	12%	<b>↑ 79%</b>	100%	↑ 79%	↓ 10%
8 <sup>th</sup> 10% 第 8 個 10%	5%	↓ 1%	↓ 0%	↓ 1%	↓ 0%	↓ 1%	↓ 0%	↓ 1%	6%	↑ 35%	<b>↑ 56%</b>	100%	↑ 91%	↓ 4%
7 <sup>th</sup> 10% 第 7 個 10%	7%	↓ 1%	↓ 1%	↓ 1%	↓ 0%	↓ 1%	↓ 1%	3%	↑ 14%	<b>↑ 32%</b>	↑ 46%	100%	↑ 92%	↓ 5%
6 <sup>th</sup> 10% 第 6 個 10%	20%	↓ 0%	↓ 1%	↓ 0%	↓ 1%	↓ 1%	2%	↑ 5%	↑ 13%	<b>↑ 38%</b>	↑ 38%	100%	↑ 94%	↓ 4%
5 <sup>th</sup> 10% 第 5 個 10%	22%	↓ 1%	↓ 1%	↓ 1%	↓ 1%	1%	↑ 2%	↑ 9%	↑ 19%	<b>↑ 41%</b>	↑ 25%	100%	↑ 96%	↓ 3%
4 <sup>th</sup> 10% 第 5 個 10%	17%	↓ 0%	↓ 1%	↓ 2%	2%	↑ 2%	↑ 3%	↑ 12%	↑ 22%	<b>↑ 37%</b>	↑ 19%	100%	↑ 96%	↓ 3%
3 <sup>rd</sup> 10% 第 3 個 10%	10%	↓ 1%	↓ 4%	0%	↑ 1%	↑ 3%	↑ 5%	↑ 15%	↑ 19%	<b>↑ 32%</b>	↑ 20%	100%	↑ 95%	↓ 4%
2 <sup>nd</sup> 10% 第 2 個 10%	8%	↓ 1%	3%	↑ 3%	↑ 3%	↑ 5%	↑ 8%	↑ 10%	<b>↑ 22%</b>	↑ 26%	↑ 20%	100%	↑ 96%	↓ 1%
Lowest 10% 最低的 10%	7%	2%	↑ 3%	↑ 2%	↑ 6%	↑ 4%	↑ 6%	↑ 13%	<b>↑ 20%</b>	↑ 23%	↑ 21%	100%	↑ 98%	↓ 0%
Total 總計	100%													

Notes: Entries show the probability (%) that a graduate's employment income in 2013/14 would fall within each 2013/14 income decile, given his or her income decile in 2003/04.

**Red figures** indicate median outcomes.

註：表列數字顯示畢業生就業收入從 2003/04 年度的收入十分位數移到 2013/14 年度各個收入十分位數的機會率(%)。

**紅色數字**顯示中位數結果。

**Table L8: 10-year individual earnings mobility table for female 2001/02 publicly-funded first degree graduates**

**表 L8: 2001/02 學年公帑資助學士學位女性畢業生的十年間個人收入流動性統計表**

Income Decile in 2003/04 2003/04 年度 收入十分位數	Income Dist. in 2003/04 2003/04 年度 收入分布	Income Decile in 2013/14 2013/14 年度收入十分位數											Total Up 上升的 比例	Total Down 下跌的 比例
		Lowest 10% 最低的 10%	2 <sup>nd</sup> 10% 第 2 個 10%	3 <sup>rd</sup> 10% 第 3 個 10%	4 <sup>th</sup> 10% 第 4 個 10%	5 <sup>th</sup> 10% 第 5 個 10%	6 <sup>th</sup> 10% 第 6 個 10%	7 <sup>th</sup> 10% 第 7 個 10%	8 <sup>th</sup> 10% 第 8 個 10%	9 <sup>th</sup> 10% 第 9 個 10%	Top 10% 最高的 10%	Total 總計		
Top 10% 最高的 10%	1%	↓ 0%	↓ 0%	↓ 0%	↓ 0%	↓ 0%	↓ 0%	↓ 3%	↓ 0%	↓ 3%	<b>95%</b>	100%	↑ 0%	↓ 5%
9 <sup>th</sup> 10% 第 9 個 10%	3%	↓ 1%	↓ 1%	↓ 0%	↓ 1%	↓ 0%	↓ 0%	↓ 0%	↓ 3%	<b>47%</b>	↑ 46%	100%	↑ 46%	↓ 6%
8 <sup>th</sup> 10% 第 8 個 10%	7%	↓ 0%	↓ 0%	↓ 0%	↓ 0%	↓ 2%	↓ 2%	↓ 2%	5%	↑ <b>54%</b>	↑ 35%	100%	↑ 89%	↓ 7%
7 <sup>th</sup> 10% 第 7 個 10%	9%	↓ 1%	↓ 3%	↓ 0%	↓ 1%	↓ 2%	↓ 3%	6%	↑ 12%	↑ <b>40%</b>	↑ 33%	100%	↑ 85%	↓ 9%
6 <sup>th</sup> 10% 第 6 個 10%	20%	↓ 0%	↓ 1%	↓ 1%	↓ 1%	↓ 2%	4%	↑ 7%	↑ 18%	↑ <b>39%</b>	↑ 26%	100%	↑ 91%	↓ 5%
5 <sup>th</sup> 10% 第 5 個 10%	26%	↓ 2%	↓ 2%	↓ 1%	↓ 2%	2%	↑ 5%	↑ 12%	↑ 23%	↑ <b>39%</b>	↑ 14%	100%	↑ 92%	↓ 6%
4 <sup>th</sup> 10% 第 5 個 10%	15%	↓ 1%	↓ 1%	↓ 1%	1%	↑ 3%	↑ 8%	↑ 12%	↑ <b>25%</b>	↑ 34%	↑ 12%	100%	↑ 95%	↓ 3%
3 <sup>rd</sup> 10% 第 3 個 10%	8%	↓ 2%	↓ 0%	1%	↑ 1%	↑ 3%	↑ 4%	↑ 15%	↑ 23%	↑ <b>38%</b>	↑ 12%	100%	↑ 96%	↓ 3%
2 <sup>nd</sup> 10% 第 2 個 10%	6%	↓ 4%	1%	↑ 3%	↑ 3%	↑ 6%	↑ 10%	↑ 10%	↑ <b>19%</b>	↑ 34%	↑ 11%	100%	↑ 95%	↓ 4%
Lowest 10% 最低的 10%	4%	2%	↑ 3%	↑ 2%	↑ 1%	↑ 4%	↑ 4%	↑ 11%	↑ 17%	↑ <b>37%</b>	↑ 19%	100%	↑ 98%	↓ 0%
Total 總計	100%													

Notes: Entries show the probability (%) that a graduate's employment income in 2013/14 would fall within each 2013/14 income decile, given his or her income decile in 2003/04.

**Red figures** indicate median outcomes.

註：表列數字顯示畢業生就業收入從 2003/04 年度的收入十分位數移到 2013/14 年度各個收入十分位數的機會率(%)。

**紅色數字**顯示中位數結果。

**Earnings Mobility and Labour Force Attachment**

**收入流動性與就業持續性**

**Table M1: Earnings Statistics of Publicly-Funded 2001/02 Graduates by Labour Force Attachment**

**表 M1: 2001/02 學年按就業持續性劃分的公帑資助畢業生的收入統計數據**

		Earnings category of median graduate after 11 years 11 年後的中位數畢業生收入組別			
		A: With continuous earnings 甲：持續有收入	B: Without continuous earnings 乙：非持續有收入	A - B 甲乙相減	% with continuous earnings (of all with first year earnings) 有持續收入的比率(在所有首年有收入的畢業生當中)
Sub-degree or below (but above secondary education) Graduates 副學位或以下(但中學以上)畢業生	Men 男性	15	14	+1	81.7%
	Women 女性	14	13	+1	79.8%
First Degree Graduates 學士學位畢業生	Men 男性	18	17	+1	80.4%
	Women 女性	17	16	+1	80.5%
Postgraduates 研究院畢業生	Men 男性	19	17	+2	76.5%
	Women 女性	18	17	+1	80.6%

Note: Earnings category 1=Lowest 5%; 20=Highest 5%

註：收入組別 1=最低 5%；20=最高 5%

**Table M2: Cohort earnings mobility table for publicly-funded 2001/02 sub-degree or below (but above secondary education) graduates with continuous earnings**

**表 M2: 持續有收入的 2001/02 學年公帑資助副學位或以下(但中學以上)畢業生的世代收入流動性統計表**

Income Decile 收入十分位數	2003/04 年度	2004/05 年度	2005/06 年度	2006/07 年度	2007/08 年度	2008/09 年度	2009/10 年度	2010/11 年度	2011/12 年度	2012/13 年度	2013/14 年度
Top 10% 最高的 10%	0%	0%	0%	0%	1%	1%	1%	2%	2%	3%	5%
9 <sup>th</sup> 10% 第 9 個 10%	1%	1%	1%	3%	5%	9%	12%	15%	18%	20%	22%
8 <sup>th</sup> 10% 第 8 個 10%	3%	5%	7%	11%	17%	20%	23%	25%	27%	<b>28%</b>	<b>27%</b>
7 <sup>th</sup> 10% 第 7 個 10%	3%	6%	13%	22%	27%	<b>29%</b>	<b>29%</b>	<b>28%</b>	<b>25%</b>	24%	21%
6 <sup>th</sup> 10% 第 6 個 10%	9%	14%	25%	<b>28%</b>	<b>26%</b>	21%	18%	16%	15%	12%	11%
5 <sup>th</sup> 10% 第 5 個 10%	18%	<b>25%</b>	<b>28%</b>	20%	14%	11%	8%	8%	7%	7%	6%
4 <sup>th</sup> 10% 第 4 個 10%	<b>25%</b>	25%	16%	10%	6%	5%	5%	3%	3%	3%	3%
3 <sup>rd</sup> 10% 第 3 個 10%	15%	13%	5%	3%	2%	2%	1%	1%	1%	1%	2%
2 <sup>nd</sup> 10% 第 2 個 10%	14%	6%	3%	2%	1%	1%	2%	1%	1%	1%	2%
Lowest 10% 最低的 10%	12%	4%	2%	1%	1%	1%	1%	1%	1%	1%	1%
Total 總計	100%	100%	100%	100%	100%	100%	100%	100%	100%	100%	100%

Notes: Entries are the percentage within each overall income decile for each full year since graduation.

**Red figures** indicate the income decile of the median graduate.

註: 表列數字顯示畢業後各個完整年度中每個整體收入十分位數的百分率。

**紅色數字**表示中位數畢業生所屬的收入十分位數。

**Table M3: Cohort earnings mobility table for publicly-funded 2001/02 sub-degree or below (but above secondary education) graduates without continuous earnings**

**表 M3: 非持續有收入的 2001/02 學年公帑資助副學位或以下(但中學以上)畢業生的世代收入流動性統計表**

Income Decile 收入十分位數	2003/04 年度	2004/05 年度	2005/06 年度	2006/07 年度	2007/08 年度	2008/09 年度	2009/10 年度	2010/11 年度	2011/12 年度	2012/13 年度	2013/14 年度
Top 10% 最高的 10%	0%	0%	0%	0%	1%	0%	1%	1%	1%	2%	3%
9 <sup>th</sup> 10% 第 9 個 10%	0%	0%	0%	1%	2%	4%	5%	9%	13%	16%	20%
8 <sup>th</sup> 10% 第 8 個 10%	1%	1%	2%	5%	10%	16%	19%	20%	19%	21%	21%
7 <sup>th</sup> 10% 第 7 個 10%	2%	3%	7%	13%	21%	22%	23%	<b>21%</b>	<b>21%</b>	<b>19%</b>	<b>18%</b>
6 <sup>th</sup> 10% 第 6 個 10%	5%	7%	16%	23%	<b>23%</b>	<b>21%</b>	<b>18%</b>	16%	16%	13%	13%
5 <sup>th</sup> 10% 第 5 個 10%	13%	14%	23%	<b>20%</b>	18%	13%	12%	11%	10%	9%	7%
4 <sup>th</sup> 10% 第 4 個 10%	20%	20%	<b>19%</b>	15%	10%	8%	7%	7%	5%	6%	5%
3 <sup>rd</sup> 10% 第 3 個 10%	<b>15%</b>	<b>21%</b>	11%	8%	6%	6%	5%	5%	5%	5%	4%
2 <sup>nd</sup> 10% 第 2 個 10%	20%	18%	12%	8%	6%	5%	5%	6%	6%	5%	4%
Lowest 10% 最低的 10%	24%	15%	9%	6%	4%	4%	5%	4%	4%	5%	4%
Total 總計	100%	100%	100%	100%	100%	100%	100%	100%	100%	100%	100%

Notes: Entries are the percentage within each overall income decile for each full year since graduation.

**Red figures** indicate the income decile of the median graduate.

註: 表列數字顯示畢業後各個完整年度中每個整體收入十分位數的百分率。

**紅色數字**表示中位數畢業生所屬的收入十分位數。

**Table M4: Cohort earnings mobility table for publicly-funded 2001/02 first degree graduates with continuous earnings**

**表 M4: 持續有收入的 2001/02 學年公帑資助學士學位畢業生的世代收入流動性統計表**

Income Decile 收入十分位數	2003/04 年度	2004/05 年度	2005/06 年度	2006/07 年度	2007/08 年度	2008/09 年度	2009/10 年度	2010/11 年度	2011/12 年度	2012/13 年度	2013/14 年度
Top 10% 最高的 10%	2%	3%	4%	5%	9%	11%	13%	16%	19%	22%	26%
9 <sup>th</sup> 10% 第 9 個 10%	2%	3%	7%	13%	21%	33%	35%	<b>38%</b>	<b>39%</b>	<b>40%</b>	<b>38%</b>
8 <sup>th</sup> 10% 第 8 個 10%	7%	16%	22%	29%	<b>31%</b>	<b>28%</b>	<b>27%</b>	24%	22%	20%	18%
7 <sup>th</sup> 10% 第 7 個 10%	8%	17%	<b>26%</b>	<b>29%</b>	23%	17%	14%	13%	11%	10%	9%
6 <sup>th</sup> 10% 第 6 個 10%	21%	<b>24%</b>	23%	14%	9%	6%	6%	4%	4%	4%	4%
5 <sup>th</sup> 10% 第 5 個 10%	<b>25%</b>	20%	10%	5%	3%	2%	2%	2%	2%	2%	2%
4 <sup>th</sup> 10% 第 4 個 10%	16%	8%	4%	2%	1%	1%	1%	1%	1%	1%	1%
3 <sup>rd</sup> 10% 第 3 個 10%	9%	4%	2%	1%	1%	1%	1%	1%	1%	1%	1%
2 <sup>nd</sup> 10% 第 2 個 10%	6%	3%	2%	1%	1%	1%	1%	1%	1%	1%	1%
Lowest 10% 最低的 10%	4%	1%	1%	0%	0%	1%	1%	0%	0%	0%	1%
Total 總計	100%	100%	100%	100%	100%	100%	100%	100%	100%	100%	100%

Notes: Entries are the percentage within each overall income decile for each full year since graduation.

註：表列數字顯示畢業後各個完整年度中每個整體收入十分位數的百分率。

**Red figures** indicate the income decile of the median graduate.

**紅色數字**表示中位數畢業生所屬的收入十分位數。



**Table M5: Cohort earnings mobility table for publicly-funded 2001/02 first degree graduates without continuous earnings**

**表 M5: 非持續有收入的 2001/02 學年公帑資助學士學位畢業生的世代收入流動性統計表**

Income Decile 收入十分位數	2003/04 年度	2004/05 年度	2005/06 年度	2006/07 年度	2007/08 年度	2008/09 年度	2009/10 年度	2010/11 年度	2011/12 年度	2012/13 年度	2013/14 年度
Top 10% 最高的 10%	1%	2%	2%	3%	5%	7%	9%	12%	14%	17%	21%
9 <sup>th</sup> 10% 第 9 個 10%	1%	1%	5%	10%	15%	21%	25%	27%	30%	30%	<b>30%</b>
8 <sup>th</sup> 10% 第 8 個 10%	4%	8%	12%	20%	24%	<b>25%</b>	<b>24%</b>	<b>21%</b>	<b>19%</b>	<b>17%</b>	17%
7 <sup>th</sup> 10% 第 7 個 10%	7%	10%	20%	<b>22%</b>	<b>21%</b>	16%	14%	13%	11%	10%	10%
6 <sup>th</sup> 10% 第 6 個 10%	16%	17%	<b>21%</b>	15%	12%	10%	7%	7%	6%	6%	6%
5 <sup>th</sup> 10% 第 5 個 10%	<b>21%</b>	<b>18%</b>	14%	11%	7%	5%	5%	5%	5%	4%	4%
4 <sup>th</sup> 10% 第 4 個 10%	15%	13%	8%	6%	4%	4%	4%	3%	3%	3%	2%
3 <sup>rd</sup> 10% 第 3 個 10%	11%	11%	7%	5%	3%	4%	3%	4%	4%	4%	3%
2 <sup>nd</sup> 10% 第 2 個 10%	12%	12%	7%	5%	5%	4%	4%	4%	5%	4%	4%
Lowest 10% 最低的 10%	12%	8%	5%	5%	4%	4%	4%	4%	5%	5%	4%
Total 總計	100%	100%	100%	100%	100%	100%	100%	100%	100%	100%	100%

Notes: Entries are the percentage within each overall income decile for each full year since graduation.

**Red figures** indicate the income decile of the median graduate.

註：表列數字顯示畢業後各個完整年度中每個整體收入十分位數的百分率。

**紅色數字**表示中位數畢業生所屬的收入十分位數。

**Table M6: Cohort earnings mobility table for publicly-funded 2001/02 postgraduates with continuous earnings, in quintiles**

**表 M6: 持續有收入的 2001/02 學年公帑資助研究院畢業生的世代收入流動性統計表(按五分位數劃分)**

Income Quintile 收入五分位數	2003/04 年度	2004/05 年度	2005/06 年度	2006/07 年度	2007/08 年度	2008/09 年度	2009/10 年度	2010/11 年度	2011/12 年度	2012/13 年度	2013/14 年度
Top 20% 最高的 20%	4%	6%	11%	21%	59%	76%	83%	87%	87%	86%	85%
4 <sup>th</sup> 20% 第 4 個 20%	71%	70%	73%	70%	36%	21%	15%	12%	11%	12%	13%
3 <sup>rd</sup> 20% 第 3 個 20%	17%	18%	13%	8%	4%	2%	1%	0%	0%	0%	2%
2 <sup>nd</sup> 20% 第 2 個 20%	7%	4%	2%	0%	1%	1%	1%	0%	1%	1%	0%
Lowest 20% 最低的 20%	1%	1%	0%	0%	0%	0%	0%	1%	0%	0%	1%
Total 總計	100%	100%	100%	100%	100%	100%	100%	100%	100%	100%	100%

Notes: Entries are the percentage within each overall income quintile for each full year since graduation.

**Red figures** indicate the income quintile of the median graduate.

註: 表列數字顯示畢業後各個完整年度中每個整體收入五分位數的百分率。

**紅色數字**表示中位數畢業生所屬的收入五分位數。

**Table M7: Cohort earnings mobility table for publicly-funded 2001/02 postgraduates without continuous earnings, in quintiles**

**表 M7:非持續有收入的 2001/02 學年公帑資助研究院畢業生的世代收入流動性統計表(按五分位數劃分)**

Income Quintile 收入五分位數	2003/04 年度	2004/05 年度	2005/06 年度	2006/07 年度	2007/08 年度	2008/09 年度	2009/10 年度	2010/11 年度	2011/12 年度	2012/13 年度	2013/14 年度
Top 20% 最高的 20%	5%	9%	11%	15%	27%	30%	36%	40%	48%	55%	51%
4 <sup>th</sup> 20% 第 4 個 20%	52%	47%	45%	50%	31%	36%	26%	18%	20%	14%	17%
3 <sup>rd</sup> 20% 第 3 個 20%	14%	18%	19%	21%	20%	11%	16%	22%	16%	7%	10%
2 <sup>nd</sup> 20% 第 2 個 20%	18%	10%	19%	6%	11%	9%	10%	8%	5%	5%	15%
Lowest 20% 最低的 20%	11%	16%	6%	8%	11%	13%	12%	12%	11%	20%	7%
Total 總計	100%	100%	100%	100%	100%	100%	100%	100%	100%	100%	100%

Notes: Entries are the percentage within each overall income quintile for each full year since graduation.

註: 表列數字顯示畢業後各個完整年度中每個整體收入五分位數的百分率。

紅色數字表示中位數畢業生所屬的收入五分位數。

Red figures indicate the income quintile of the median graduate.

**Table M8: 10-year individual earnings mobility table for 2001/02 publicly-funded first degree graduates with continuous earnings**

**表 M8: 持續有收入的 2001/02 學年公帑資助學士學位畢業生的十年間個人收入流動性統計表**

Income Decile in 2003/04 2003/04 年度 收入十分位數	Income Dist. In 2003/04 2003/04 年度收入 分布	Income Decile in 2013/14 2013/14 年度收入十分位數											Total Up 上升的 比例	Total Down 下跌的 比例	
		Lowest 10% 最低的 10%	2 <sup>nd</sup> 10% 第 2 個 10%	3 <sup>rd</sup> 10% 第 3 個 10%	4 <sup>th</sup> 10% 第 4 個 10%	5 <sup>th</sup> 10% 第 5 個 10%	6 <sup>th</sup> 10% 第 6 個 10%	7 <sup>th</sup> 10% 第 7 個 10%	8 <sup>th</sup> 10% 第 8 個 10%	9 <sup>th</sup> 10% 第 9 個 10%	Top 10% 最高的 10%	Total 總計			
Top 10% 最高的 10%	2%	↓ 1%	↓ 0%	↓ 1%	↓ 0%	↓ 0%	↓ 0%	↓ 0%	↓ 0%	↓ 1%	↓ 1%	<b>96%</b>	100%	↑ 0%	↓ 4%
9 <sup>th</sup> 10% 第 9 個 10%	2%	↓ 0%	↓ 1%	↓ 0%	↓ 1%	↓ 1%	↓ 0%	↓ 0%	↓ 2%	39%	↑ <b>56%</b>	100%	↑ 56%	↓ 5%	
8 <sup>th</sup> 10% 第 8 個 10%	7%	↓ 0%	↓ 0%	↓ 0%	↓ 0%	↓ 1%	↓ 1%	↓ 2%	5%	↑ <b>49%</b>	↑ 42%	100%	↑ 91%	↓ 4%	
7 <sup>th</sup> 10% 第 7 個 10%	8%	↓ 0%	↓ 1%	↓ 1%	↓ 0%	↓ 1%	↓ 2%	5%	↑ 13%	↑ <b>37%</b>	↑ 39%	100%	↑ 90%	↓ 6%	
6 <sup>th</sup> 10% 第 6 個 10%	21%	↓ 0%	↓ 1%	↓ 1%	↓ 1%	↓ 1%	3%	↑ 6%	↑ 16%	↑ <b>40%</b>	↑ 32%	100%	↑ 93%	↓ 4%	
5 <sup>th</sup> 10% 第 5 個 10%	25%	↓ 1%	↓ 1%	↓ 1%	↓ 1%	2%	↑ 4%	↑ 10%	↑ 22%	↑ <b>40%</b>	↑ 19%	100%	↑ 95%	↓ 4%	
4 <sup>th</sup> 10% 第 4 個 10%	16%	↓ 0%	↓ 1%	↓ 1%	1%	↑ 2%	↑ 5%	↑ 12%	↑ 24%	↑ <b>37%</b>	↑ 16%	100%	↑ 97%	↓ 2%	
3 <sup>rd</sup> 10% 第 3 個 10%	9%	↓ 1%	↓ 2%	1%	↑ 1%	↑ 2%	↑ 4%	↑ 15%	↑ 21%	↑ <b>37%</b>	↑ 16%	100%	↑ 97%	↓ 2%	
2 <sup>nd</sup> 10% 第 2 個 10%	6%	↓ 1%	1%	↑ 2%	↑ 3%	↑ 5%	↑ 8%	↑ 11%	↑ <b>22%</b>	↑ 32%	↑ 16%	100%	↑ 98%	↓ 1%	
Lowest 10% 最低的 10%	4%	1%	↑ 2%	↑ 1%	↑ 3%	↑ 3%	↑ 4%	↑ 13%	↑ 19%	↑ <b>36%</b>	↑ 19%	100%	↑ 99%	↓ 0%	
Total 總計	100%														

Notes: Entries show the probability (%) that a graduate's employment income in 2013/14 would fall within each 2013/14 income decile, given his or her income decile in 2003/04.

**Red figures** indicate median outcomes.

註：表列數字顯示畢業生就業收入從 2003/04 年度的收入十分位數移到 2013/14 年度各個收入十分位數的機會率(%)。

**紅色數字**顯示中位數結果。

**Table M9: 10-year individual earnings mobility table for 2001/02 publicly-funded first degree graduates without continuous earnings**

**表 M9: 非持續有收入的 2001/02 學年公帑資助學士學位畢業生的十年間個人收入流動性統計表**

Income Decile in 2003/04 2003/04 年度 收入十分位數	Income Dist. in 2003/04 2003/04 年度 收入分布	Income Decile in 2013/14    2013/14 年度收入十分位數											Total Up 上升的 比例	Total Down 下跌的 比例
		Lowest 10% 最低的 10%	2 <sup>nd</sup> 10% 第 2 個 10%	3 <sup>rd</sup> 10% 第 3 個 10%	4 <sup>th</sup> 10% 第 4 個 10%	5 <sup>th</sup> 10% 第 5 個 10%	6 <sup>th</sup> 10% 第 6 個 10%	7 <sup>th</sup> 10% 第 7 個 10%	8 <sup>th</sup> 10% 第 8 個 10%	9 <sup>th</sup> 10% 第 9 個 10%	Top 10% 最高的 10%	Total 總計		
Top 10%    最高的 10%	1%	↓ 0%	↓ 13%	↓ 0%	↓ 0%	↓ 0%	↓ 0%	↓ 13%	↓ 25%	↓ <b>13%</b>	38%	100%	↑ 0%	↓ 63%
9 <sup>th</sup> 10%    第 9 個 10%	1%	↓ 22%	↓ 0%	↓ 0%	↓ 0%	↓ 11%	↓ 11%	↓ 0%	↓ 0%	0%	↑ <b>56%</b>	100%	↑ 56%	↓ 44%
8 <sup>th</sup> 10%    第 8 個 10%	4%	↓ 5%	↓ 0%	↓ 9%	↓ 5%	↓ 5%	↓ 5%	↓ 5%	5%	↑ <b>14%</b>	↑ 50%	100%	↑ 64%	↓ 32%
7 <sup>th</sup> 10%    第 7 個 10%	7%	↓ 6%	↓ 8%	↓ 0%	↓ 0%	↓ 8%	↓ 4%	6%	↑ 14%	↑ <b>27%</b>	↑ 27%	100%	↑ 69%	↓ 25%
6 <sup>th</sup> 10%    第 6 個 10%	16%	↓ 4%	↓ 5%	↓ 3%	↓ 2%	↓ 1%	5%	↑ 11%	↑ 15%	↑ <b>26%</b>	↑ 29%	100%	↑ 81%	↓ 14%
5 <sup>th</sup> 10%    第 5 個 10%	21%	↓ 6%	↓ 5%	↓ 2%	↓ 4%	1%	↑ 4%	↑ 15%	↑ <b>14%</b>	↑ 34%	↑ 14%	100%	↑ 82%	↓ 17%
4 <sup>th</sup> 10%    第 5 個 10%	15%	↓ 2%	↓ 5%	↓ 5%	2%	↑ 7%	↑ 10%	↑ 16%	↑ <b>20%</b>	↑ 19%	↑ 14%	100%	↑ 86%	↓ 12%
3 <sup>rd</sup> 10%    第 3 個 10%	11%	↓ 7%	↓ 4%	1%	↑ 3%	↑ 6%	↑ 4%	↑ 14%	↑ <b>24%</b>	↑ 21%	↑ 15%	100%	↑ 87%	↓ 11%
2 <sup>nd</sup> 10%    第 2 個 10%	12%	↓ 5%	9%	↑ 5%	↑ 2%	↑ 7%	↑ 11%	↑ 7%	↑ <b>18%</b>	↑ 20%	↑ 15%	100%	↑ 86%	↓ 5%
Lowest 10%    最低的 10%	12%	5%	↑ 6%	↑ 5%	↑ 8%	↑ 7%	↑ 9%	↑ 9%	↑ <b>19%</b>	↑ 11%	↑ 22%	100%	↑ 95%	↓ 0%
Total 總計	100%													

Notes: Entries show the probability (%) that a graduate's employment income in 2013/14 would fall within each 2013/14 income decile, given his or her income decile in 2003/04.

註：表列數字顯示畢業生就業收入從 2003/04 年度的收入十分位數移到 2013/14 年度各個收入十分位數的機會率(%)。

Red figures indicate median outcomes.

紅色數字顯示中位數結果。

**Additional Statistics for Sub-degree or below (but above secondary education) Graduates by Institution**

Over the 10-year period, sub-degree or below (but above secondary education) graduates of UGC institutions had higher cohort earnings mobility than graduates of non-UGC institutions:

**按院校劃分的副學位或以下(但中學以上)畢業生補充數據**

以十年計，教資會資助院校副學位或以下(但中學以上)畢業生較非教資會資助院校畢業生享有較高的世代收入流動性：

**Table N1: Cohort earnings mobility of median sub-degree or below (but above secondary education) graduates over time (by institution)**

**表 N1: 中位數副學位或以下(但中學以上)畢業生隨時間變化的世代收入流動性(按院校劃分)**

	2001/02 Graduates 2001/02 學年畢業生					2006/07 Graduates 2006/07 學年畢業生		
	Initial Earnings Cat. 收入起點組別	Earnings Cat. after 5 Years 五年後收入組別	5-Year Change 五年變動	Earnings Cat. after 10 Years 十年後收入組別	10-Year Change (cumulative) 十年累計變動	Initial Earnings Cat. 收入起點組別	Earnings Cat. after 5 Years 五年後收入組別	5-Year Change 五年變動
Self-Financing Sub-degree or below (but above secondary education) Programmes 自資副學位或以下(但中學以上)課程								
UGC Institutions 教資會資助院校	3	12	+9	15	+12	4	11	+7
Non-UGC Institutions 非教資會資助院校	6	12	+6	13	+7	7	11	+4
Publicly-Funded Sub-degree or below (but above secondary education) Programmes 公帑資助副學位或以下(但中學以上)課程								
UGC Institutions 教資會資助院校	8	14	+6	16	+8	7	13	+6
Non-UGC Institutions 非教資會資助院校	6	12	+6	14	+8	7	11	+4

Note: Earnings category 1=Lowest 5%; 20=Highest 5%

註：收入組別 1=最低 5%；20=最高 5%

**Table N2: Cohort earnings mobility table for self-financing 2001/02 sub-degree or below (but above secondary education) graduates from UGC institutions**

**表 N2: 2001/02 學年教資會資助院校自資副學位或以下(但中學以上)畢業生的世代收入流動性統計表**

Income Decile 收入十分位數	2003/04 年度	2004/05 年度	2005/06 年度	2006/07 年度	2007/08 年度	2008/09 年度	2009/10 年度	2010/11 年度	2011/12 年度	2012/13 年度	2013/14 年度
Top 10% 最高的 10%	0%	0%	0%	0%	1%	2%	2%	4%	5%	6%	8%
9 <sup>th</sup> 10% 第 9 個 10%	0%	0%	1%	2%	3%	5%	8%	8%	14%	16%	19%
8 <sup>th</sup> 10% 第 8 個 10%	1%	1%	4%	4%	12%	20%	22%	26%	25%	21%	<b>24%</b>
7 <sup>th</sup> 10% 第 7 個 10%	0%	3%	2%	9%	20%	21%	18%	<b>20%</b>	<b>22%</b>	<b>25%</b>	20%
6 <sup>th</sup> 10% 第 6 個 10%	8%	3%	11%	26%	<b>17%</b>	<b>24%</b>	<b>21%</b>	16%	14%	8%	12%
5 <sup>th</sup> 10% 第 5 個 10%	6%	14%	24%	<b>22%</b>	18%	14%	12%	11%	8%	10%	6%
4 <sup>th</sup> 10% 第 4 個 10%	6%	14%	<b>19%</b>	18%	16%	7%	9%	5%	4%	2%	5%
3 <sup>rd</sup> 10% 第 3 個 10%	12%	<b>22%</b>	21%	8%	6%	4%	2%	2%	3%	3%	2%
2 <sup>nd</sup> 10% 第 2 個 10%	<b>22%</b>	20%	11%	7%	4%	1%	5%	5%	4%	2%	3%
Lowest 10% 最低的 10%	45%	23%	7%	4%	3%	2%	2%	2%	2%	5%	1%
Total 總計	100%	100%	100%	100%	100%	100%	100%	100%	100%	100%	100%

Notes: Entries are the percentage within each overall income decile for each full year since graduation.

**Red figures** indicate the income decile of the median graduate.

註：表列數字顯示畢業後各個完整年度中每個整體收入十分位數的百分率。

**紅色數字**表示中位數畢業生所屬的收入十分位數。

**Table N3: Cohort earnings mobility table for self-financing 2001/02 sub-degree or below (but above secondary education) graduates from non-UGC institutions**

**表 N3: 2001/02 學年非教資會資助院校自資副學位或以下(但中學以上)畢業生的世代收入流動性統計表**

Income Decile 收入十分位數	2003/04 年度	2004/05 年度	2005/06 年度	2006/07 年度	2007/08 年度	2008/09 年度	2009/10 年度	2010/11 年度	2011/12 年度	2012/13 年度	2013/14 年度
Top 10% 最高的 10%	0%	0%	0%	0%	0%	1%	1%	3%	3%	3%	3%
9 <sup>th</sup> 10% 第 9 個 10%	0%	1%	0%	5%	7%	5%	9%	10%	9%	12%	14%
8 <sup>th</sup> 10% 第 8 個 10%	2%	3%	8%	3%	11%	19%	16%	16%	21%	18%	24%
7 <sup>th</sup> 10% 第 7 個 10%	2%	7%	13%	17%	17%	14%	14%	<b>29%</b>	<b>24%</b>	<b>25%</b>	<b>18%</b>
6 <sup>th</sup> 10% 第 6 個 10%	11%	8%	12%	22%	<b>30%</b>	<b>26%</b>	<b>26%</b>	22%	18%	16%	22%
5 <sup>th</sup> 10% 第 5 個 10%	13%	15%	<b>23%</b>	<b>32%</b>	20%	19%	16%	9%	13%	12%	10%
4 <sup>th</sup> 10% 第 4 個 10%	21%	<b>19%</b>	19%	10%	13%	4%	4%	4%	3%	5%	4%
3 <sup>rd</sup> 10% 第 3 個 10%	<b>17%</b>	16%	14%	4%	0%	1%	4%	4%	3%	1%	1%
2 <sup>nd</sup> 10% 第 2 個 10%	16%	16%	6%	3%	0%	8%	7%	1%	1%	5%	1%
Lowest 10% 最低的 10%	19%	14%	5%	5%	3%	1%	3%	3%	6%	3%	3%
Total 總計	100%	100%	100%	100%	100%	100%	100%	100%	100%	100%	100%

Notes: Entries are the percentage within each overall income decile for each full year since graduation.

註: 表列數字顯示畢業後各個完整年度中每個整體收入十分位數的百分率。

**Red figures** indicate the income decile of the median graduate.

**紅色數字**表示中位數畢業生所屬的收入十分位數。



**Table N4: Cohort earnings mobility table for self-financing 2006/07 sub-degree or below (but above secondary education) graduates from UGC institutions**

**Table N4: 2006/07 學年教資會資助院校自資副學位或以下(但中學以上)畢業生的世代收入流動性統計表**

Income Decile 收入十分位數	2008/09 年度	2009/10 年度	2010/11 年度	2011/12 年度	2012/13 年度	2013/14 年度
Top 10% 最高的 10%	0%	0%	0%	0%	0%	0%
9 <sup>th</sup> 10% 第 9 個 10%	0%	0%	0%	1%	2%	5%
8 <sup>th</sup> 10% 第 8 個 10%	0%	1%	3%	6%	10%	13%
7 <sup>th</sup> 10% 第 7 個 10%	4%	6%	10%	14%	16%	19%
6 <sup>th</sup> 10% 第 6 個 10%	8%	11%	17%	23%	<b>26%</b>	<b>23%</b>
5 <sup>th</sup> 10% 第 5 個 10%	12%	16%	<b>21%</b>	<b>23%</b>	19%	17%
4 <sup>th</sup> 10% 第 4 個 10%	15%	16%	18%	13%	10%	9%
3 <sup>rd</sup> 10% 第 3 個 10%	10%	<b>14%</b>	11%	8%	6%	6%
2 <sup>nd</sup> 10% 第 2 個 10%	<b>19%</b>	18%	10%	7%	6%	5%
Lowest 10% 最低的 10%	31%	18%	10%	5%	3%	4%
Total 總計	100%	100%	100%	100%	100%	100%

Notes: Entries are the percentage within each overall income decile for each full year since graduation.

**Red figures** indicate the income decile of the median graduate .

註: 表列數字顯示畢業後各個完整年度中每個整體收入十分位數的百分率。

**紅色數字**表示中位數畢業生所屬的收入十分位數。

**Table N5: Cohort earnings mobility table for self-financing 2006/07 sub-degree or below (but above secondary education) graduates from non-UGC institutions**

**表 N5: 2006/07 學年非教資會資助院校自資副學位或以下(但中學以上)畢業生的世代收入流動性統計表**

Income Decile 收入十分位數	2008/09 年度	2009/10 年度	2010/11 年度	2011/12 年度	2012/13 年度	2013/14 年度
Top 10% 最高的 10%	0%	0%	0%	0%	0%	1%
9 <sup>th</sup> 10% 第 9 個 10%	0%	0%	0%	1%	2%	3%
8 <sup>th</sup> 10% 第 8 個 10%	0%	1%	3%	4%	6%	8%
7 <sup>th</sup> 10% 第 7 個 10%	3%	4%	9%	13%	16%	22%
6 <sup>th</sup> 10% 第 6 個 10%	10%	17%	19%	26%	<b>26%</b>	<b>22%</b>
5 <sup>th</sup> 10% 第 5 個 10%	20%	26%	<b>26%</b>	<b>25%</b>	23%	21%
4 <sup>th</sup> 10% 第 4 個 10%	<b>25%</b>	<b>21%</b>	19%	14%	11%	10%
3 <sup>rd</sup> 10% 第 3 個 10%	13%	11%	11%	8%	6%	6%
2 <sup>nd</sup> 10% 第 2 個 10%	14%	12%	8%	6%	4%	4%
Lowest 10% 最低的 10%	14%	8%	5%	3%	3%	3%
Total 總計	100%	100%	100%	100%	100%	100%

Notes: Entries are the percentage within each overall income decile for each full year since graduation.

**Red figures** indicate the income decile of the median graduate.

註: 表列數字顯示畢業後各個完整年度中每個整體收入十分位數的百分率。

**紅色數字**表示中位數畢業生所屬的收入十分位數。

**Table N6: Cohort earnings mobility table for publicly-funded 2001/02 sub-degree or below (but above secondary education) graduates from UGC institutions**

**表 N6: 2001/02 學年教資會資助院校公帑資助副學位或以下(但中學以上)畢業生的世代收入流動性統計表**

Income Decile 收入十分位數	2003/04 年度	2004/05 年度	2005/06 年度	2006/07 年度	2007/08 年度	2008/09 年度	2009/10 年度	2010/11 年度	2011/12 年度	2012/13 年度	2013/14 年度
Top 10% 最高的 10%	0%	0%	0%	0%	1%	1%	2%	2%	3%	5%	7%
9 <sup>th</sup> 10% 第 9 個 10%	2%	1%	2%	4%	7%	16%	18%	23%	26%	30%	32%
8 <sup>th</sup> 10% 第 8 個 10%	6%	9%	11%	16%	24%	27%	29%	<b>29%</b>	<b>28%</b>	<b>28%</b>	<b>26%</b>
7 <sup>th</sup> 10% 第 7 個 10%	4%	9%	17%	26%	<b>29%</b>	<b>27%</b>	<b>26%</b>	23%	21%	19%	17%
6 <sup>th</sup> 10% 第 6 個 10%	14%	18%	<b>27%</b>	<b>26%</b>	21%	15%	11%	10%	9%	8%	8%
5 <sup>th</sup> 10% 第 5 個 10%	20%	<b>22%</b>	22%	13%	8%	6%	5%	5%	5%	4%	4%
4 <sup>th</sup> 10% 第 4 個 10%	<b>19%</b>	18%	11%	6%	4%	3%	3%	2%	2%	2%	2%
3 <sup>rd</sup> 10% 第 3 個 10%	9%	12%	4%	2%	2%	2%	2%	2%	2%	2%	2%
2 <sup>nd</sup> 10% 第 2 個 10%	12%	7%	4%	3%	2%	1%	2%	2%	2%	2%	2%
Lowest 10% 最低的 10%	15%	5%	3%	2%	1%	1%	2%	1%	1%	1%	1%
Total 總計	100%	100%	100%	100%	100%	100%	100%	100%	100%	100%	100%

Notes: Entries are the percentage within each overall income decile for each full year since graduation.

**Red figures** indicate the income decile of the median graduate.

註： 表列數字顯示畢業後各個完整年度中每個整體收入十分位數的百分率。

**紅色數字**表示中位數畢業生所屬的收入十分位數。

**Table N7: Cohort earnings mobility table for publicly-funded 2001/02 sub-degree or below (but above secondary education) graduates from non-UGC institutions**

**表 N7: 2001/02 學年非教資會資助院校公帑資助副學位或以下(但中學以上)畢業生的世代收入流動性統計表**

Income Decile 收入十分位數	2003/04 年度	2004/05 年度	2005/06 年度	2006/07 年度	2007/08 年度	2008/09 年度	2009/10 年度	2010/11 年度	2011/12 年度	2012/13 年度	2013/14 年度
Top 10% 最高的 10%	0%	0%	0%	0%	0%	0%	0%	1%	1%	2%	3%
9 <sup>th</sup> 10% 第 9 個 10%	0%	0%	0%	1%	2%	3%	5%	7%	10%	12%	15%
8 <sup>th</sup> 10% 第 8 個 10%	0%	1%	3%	5%	9%	14%	17%	20%	23%	24%	25%
7 <sup>th</sup> 10% 第 7 個 10%	2%	3%	8%	16%	23%	27%	<b>28%</b>	<b>28%</b>	<b>25%</b>	<b>25%</b>	<b>23%</b>
6 <sup>th</sup> 10% 第 6 個 10%	5%	9%	19%	27%	<b>28%</b>	<b>25%</b>	23%	20%	19%	16%	15%
5 <sup>th</sup> 10% 第 5 個 10%	15%	23%	<b>29%</b>	<b>25%</b>	20%	15%	12%	11%	10%	9%	8%
4 <sup>th</sup> 10% 第 4 個 10%	28%	<b>27%</b>	21%	15%	10%	7%	7%	6%	5%	4%	4%
3 <sup>rd</sup> 10% 第 3 個 10%	<b>18%</b>	17%	8%	6%	4%	4%	3%	3%	3%	3%	3%
2 <sup>nd</sup> 10% 第 2 個 10%	18%	11%	7%	4%	3%	3%	3%	3%	3%	3%	3%
Lowest 10% 最低的 10%	14%	8%	5%	2%	2%	2%	2%	2%	2%	2%	2%
Total 總計	100%	100%	100%	100%	100%	100%	100%	100%	100%	100%	100%

Notes: Entries are the percentage within each overall income decile for each full year since graduation.

**Red figures** indicate the income decile of the median graduate.

註: 表列數字顯示畢業後各個完整年度中每個整體收入十分位數的百分率。

**紅色數字**表示中位數畢業生所屬的收入十分位數。

**Table N8: Cohort earnings mobility table for publicly-funded 2006/07 sub-degree or below (but above secondary education) graduates from UGC institutions**

**表 N8: 2006/07 學年教資會資助院校公帑資助副學位或以下(但中學以上)畢業生的世代收入流動性統計表**

Income Decile 收入十分位數	2008/09 年度	2009/10 年度	2010/11 年度	2011/12 年度	2012/13 年度	2013/14 年度
Top 10% 最高的 10%	0%	0%	0%	0%	0%	1%
9 <sup>th</sup> 10% 第 9 個 10%	1%	2%	4%	5%	6%	9%
8 <sup>th</sup> 10% 第 8 個 10%	3%	3%	4%	9%	16%	21%
7 <sup>th</sup> 10% 第 7 個 10%	5%	9%	15%	23%	27%	<b>27%</b>
6 <sup>th</sup> 10% 第 6 個 10%	14%	18%	24%	<b>29%</b>	<b>25%</b>	19%
5 <sup>th</sup> 10% 第 5 個 10%	16%	17%	<b>24%</b>	16%	12%	10%
4 <sup>th</sup> 10% 第 4 個 10%	<b>11%</b>	<b>14%</b>	11%	7%	4%	4%
3 <sup>rd</sup> 10% 第 3 個 10%	10%	12%	8%	5%	4%	3%
2 <sup>nd</sup> 10% 第 2 個 10%	14%	12%	7%	4%	3%	3%
Lowest 10% 最低的 10%	25%	13%	4%	2%	3%	2%
Total 總計	100%	100%	100%	100%	100%	100%

Notes: Entries are the percentage within each overall income decile for each full year since graduation.  
**Red figures** indicate the income decile of the median graduate.

註: 表列數字顯示畢業後各個完整年度中每個整體收入十分位數的百分率。  
**紅色數字**表示中位數畢業生所屬的收入十分位數。

**Table N9: Cohort earnings mobility table for publicly-funded 2006/07 sub-degree or below (but above secondary education) graduates from non-UGC institutions**

**表 N9: 2006/07 學年非教資會資助院校公帑資助副學位或以下(但中學以上)畢業生的世代收入流動性統計表**

Income Decile 收入十分位數	2008/09 年度	2009/10 年度	2010/11 年度	2011/12 年度	2012/13 年度	2013/14 年度
Top 10% 最高的 10%	0%	0%	0%	0%	0%	0%
9 <sup>th</sup> 10% 第 9 個 10%	0%	0%	0%	1%	1%	3%
8 <sup>th</sup> 10% 第 8 個 10%	1%	2%	3%	5%	9%	12%
7 <sup>th</sup> 10% 第 7 個 10%	4%	6%	10%	13%	17%	19%
6 <sup>th</sup> 10% 第 6 個 10%	9%	14%	18%	22%	<b>23%</b>	<b>22%</b>
5 <sup>th</sup> 10% 第 5 個 10%	18%	23%	<b>25%</b>	<b>23%</b>	22%	19%
4 <sup>th</sup> 10% 第 4 個 10%	<b>22%</b>	<b>21%</b>	19%	16%	13%	11%
3 <sup>rd</sup> 10% 第 3 個 10%	16%	12%	11%	8%	6%	6%
2 <sup>nd</sup> 10% 第 2 個 10%	18%	12%	9%	6%	5%	5%
Lowest 10% 最低的 10%	13%	10%	5%	4%	3%	3%
Total 總計	100%	100%	100%	100%	100%	100%

Notes: Entries are the percentage within each overall income decile for each full year since graduation.

**Red figures** indicate the income decile of the median graduate.

註: 表列數字顯示畢業後各個完整年度中每個整體收入十分位數的百分率。

**紅色數字**表示中位數畢業生所屬的收入十分位數。

**Table N10: 5-year individual earnings mobility table for 2006/07 self-financing sub-degree or below (but above secondary education) graduates of UGC institutions**

**表 N10: 2006/07 學年教資會資助院校自資副學位或以下(但中學以上)畢業生的五年間個人收入流動性統計表**

Income Decile in 2008/09 2008/09 年度 收入十分位數	Income Dist. in 2008/09 2008/09 年度 收入分布	Income Decile in 2013/14 2013/14 年度收入十分位數											Total Up 上升的比例	Total Down 下跌的比例
		Lowest 10% 最低的 10%	2 <sup>nd</sup> 10% 第 2 個 10%	3 <sup>rd</sup> 10% 第 3 個 10%	4 <sup>th</sup> 10% 第 4 個 10%	5 <sup>th</sup> 10% 第 5 個 10%	6 <sup>th</sup> 10% 第 6 個 10%	7 <sup>th</sup> 10% 第 7 個 10%	8 <sup>th</sup> 10% 第 8 個 10%	9 <sup>th</sup> 10% 第 9 個 10%	Top 10% 最高的 10%	Total 總計		
Top 10% 最高的 10%	0%	n/a 不適用												
9 <sup>th</sup> 10% 第 9 個 10%	0%													
8 <sup>th</sup> 10% 第 8 個 10%	0%													
7 <sup>th</sup> 10% 第 7 個 10%	5%	↓ 0%	↓ 3%	↓ 0%	↓ 0%	↓ 3%	↓ 2%	24%	↑ 58%	↑ 8%	↑ 2%	100%	↑ 68%	↓ 8%
6 <sup>th</sup> 10% 第 6 個 10%	9%	↓ 2%	↓ 4%	↓ 4%	↓ 4%	↓ 7%	27%	↑ 27%	↑ 18%	↑ 7%	↑ 1%	100%	↑ 53%	↓ 20%
5 <sup>th</sup> 10% 第 5 個 10%	12%	↓ 1%	↓ 2%	↓ 2%	↓ 3%	13%	↑ 36%	↑ 30%	↑ 9%	↑ 5%	↑ 0%	100%	↑ 79%	↓ 8%
4 <sup>th</sup> 10% 第 4 個 10%	15%	↓ 3%	↓ 3%	↓ 3%	9%	↑ 21%	↑ 29%	↑ 21%	↑ 7%	↑ 3%	↑ 0%	100%	↑ 82%	↓ 9%
3 <sup>rd</sup> 10% 第 3 個 10%	9%	↓ 2%	↓ 4%	6%	↑ 14%	↑ 18%	↑ 23%	↑ 18%	↑ 11%	↑ 4%	↑ 0%	100%	↑ 88%	↓ 6%
2 <sup>nd</sup> 10% 第 2 個 10%	21%	↓ 3%	5%	↑ 6%	↑ 7%	↑ 15%	↑ 28%	↑ 19%	↑ 12%	↑ 3%	↑ 1%	100%	↑ 92%	↓ 3%
Lowest 10% 最低的 10%	31%	4%	↑ 4%	↑ 7%	↑ 10%	↑ 21%	↑ 18%	↑ 18%	↑ 13%	↑ 5%	↑ 0%	100%	↑ 96%	↓ 0%
Total 總計	100%													

Notes: Entries show the probability (%) that a graduate's employment income in 2013/14 would fall within each 2013/14 income decile, given his or her income decile in 2008/09.

Red figures indicate median outcomes.

註：表列數字顯示畢業生就業收入從 2008/09 年度的收入十分位數移到 2013/14 年度各個收入十分位數的機會率(%)。

紅色數字顯示中位數結果。

**Table N11: 5-year individual earnings mobility table for 2006/07 self-financing sub-degree or below (but above secondary education) graduates of non-UGC institutions**

**表 N11: 2006/07 學年非教資會資助院校自資副學位或以下(但中學以上)畢業生的五年間個人收入流動性統計表**

Income Decile in 2008/09 2008/09 年度 收入十分位數	Income Dist. in 2008/09 2008/09 年度 收入分布	Income Decile in 2013/14 2013/14 年度收入十分位數										Total Up 上升的 比例	Total Down 下跌的 比例	
		Lowest 10% 最低的 10%	2 <sup>nd</sup> 10% 第 2 個 10%	3 <sup>rd</sup> 10% 第 3 個 10%	4 <sup>th</sup> 10% 第 4 個 10%	5 <sup>th</sup> 10% 第 5 個 10%	6 <sup>th</sup> 10% 第 6 個 10%	7 <sup>th</sup> 10% 第 7 個 10%	8 <sup>th</sup> 10% 第 8 個 10%	9 <sup>th</sup> 10% 第 9 個 10%	Top 10% 最高的 10%			Total 總計
Top 10% 最高的 10%	0%	n/a 不適用										100%	0%	
9 <sup>th</sup> 10% 第 9 個 10%	0%													
8 <sup>th</sup> 10% 第 8 個 10%	0%													
7 <sup>th</sup> 10% 第 7 個 10%	3%	↓ 0%	↓ 3%	↓ 0%	↓ 0%	↓ 5%	↓ 3%	22%	↑ 57%	↑ 11%	↑ 0%	100%	↑ 68%	↓ 11%
6 <sup>th</sup> 10% 第 6 個 10%	10%	↓ 4%	↓ 2%	↓ 3%	↓ 2%	↓ 12%	20%	↑ 38%	↑ 12%	↑ 5%	↑ 1%	100%	↑ 57%	↓ 23%
5 <sup>th</sup> 10% 第 5 個 10%	20%	↓ 1%	↓ 3%	↓ 5%	↓ 2%	18%	↑ 29%	↑ 31%	↑ 8%	↑ 3%	↑ 0%	100%	↑ 70%	↓ 11%
4 <sup>th</sup> 10% 第 4 個 10%	25%	↓ 2%	↓ 4%	↓ 3%	11%	↑ 23%	↑ 27%	↑ 20%	↑ 7%	↑ 2%	↑ 0%	100%	↑ 79%	↓ 10%
3 <sup>rd</sup> 10% 第 3 個 10%	13%	↓ 1%	↓ 6%	7%	↑ 16%	↑ 25%	↑ 18%	↑ 18%	↑ 6%	↑ 3%	↑ 1%	100%	↑ 86%	↓ 7%
2 <sup>nd</sup> 10% 第 2 個 10%	14%	↓ 4%	5%	↑ 10%	↑ 9%	↑ 27%	↑ 23%	↑ 13%	↑ 6%	↑ 1%	↑ 1%	100%	↑ 91%	↓ 4%
Lowest 10% 最低的 10%	14%	5%	↑ 5%	↑ 11%	↑ 17%	↑ 23%	↑ 19%	↑ 13%	↑ 5%	↑ 1%	↑ 1%	100%	↑ 95%	↓ 0%
Total 總計	100%											100%		

Notes: Entries show the probability (%) that a graduate's employment income in 2013/14 would fall within each 2013/14 income decile, given his or her income decile in 2008/09.

註：表列數字顯示畢業生就業收入從 2008/09 年度的收入十分位數移到 2013/14 年度各個收入十分位數的機會率(%)。

Red figures indicate median outcomes.

紅色數字顯示中位數結果。



**Chart N1: 5-Year Individual Earnings Mobility of 2006/07 Publicly-Funded Sub-degree or below (but above Secondary Education) Graduates of UGC and Non-UGC Institutions**  
**圖N1: 2006/07學年教資會資助院校及非教資會資助院校公帑資助副學位或以下(但中學以上)畢業生的五年間個人收入流動性**

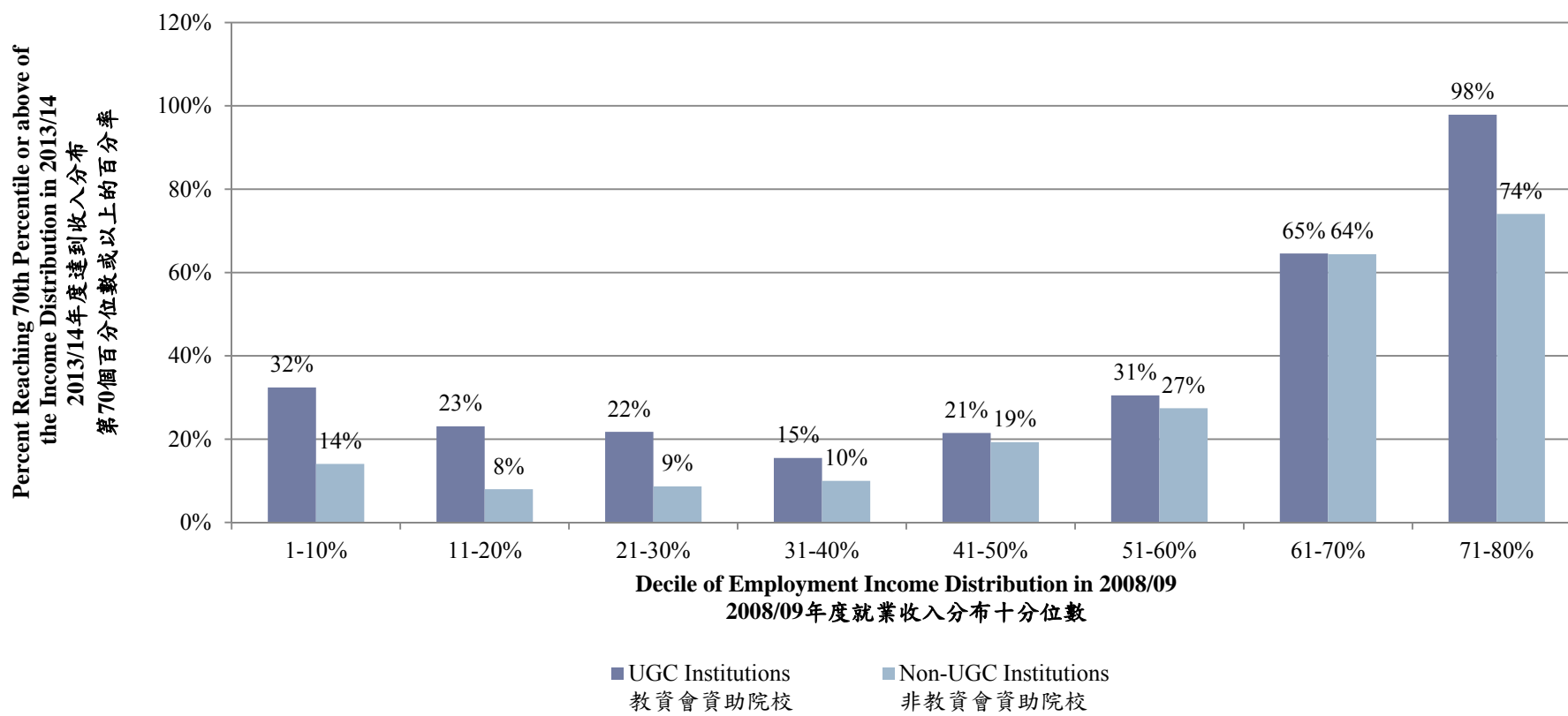

**Table N12: 5-year individual earnings mobility table for 2006/07 publicly-funded sub-degree or below (but above secondary education) graduates of UGC institutions**

**表 N12: 2006/07 學年教資會資助院校公帑資助副學位或以下(但中學以上)畢業生的五年間個人收入流動性統計表**

Income Decile in 2008/09 2008/09 年度 收入十分位數	Income Dist. in 2008/09 2008/09 年度 收入分布	Income Decile in 2013/14 2013/14 年度收入十分位數											Total 總計	Total Up 上升的 比例	Total Down 下跌的 比例
		Lowest 10% 最低的 10%	2 <sup>nd</sup> 10% 第 2 個 10%	3 <sup>rd</sup> 10% 第 3 個 10%	4 <sup>th</sup> 10% 第 4 個 10%	5 <sup>th</sup> 10% 第 5 個 10%	6 <sup>th</sup> 10% 第 6 個 10%	7 <sup>th</sup> 10% 第 7 個 10%	8 <sup>th</sup> 10% 第 8 個 10%	9 <sup>th</sup> 10% 第 9 個 10%	Top 10% 最高的 10%				
Top 10% 最高的 10%	0%	n/a 不適用													
9 <sup>th</sup> 10% 第 9 個 10%	0%	n/a 不適用													
8 <sup>th</sup> 10% 第 8 個 10%	3%	↓ 0%	↓ 0%	↓ 0%	↓ 2%	↓ 0%	↓ 0%	↓ 0%	9%	↑ <b>81%</b>	↑ 9%	100%	↑ 89%	↓ 2%	
7 <sup>th</sup> 10% 第 7 個 10%	6%	↓ 0%	↓ 1%	↓ 0%	↓ 0%	↓ 3%	↓ 9%	23%	↑ <b>56%</b>	↑ 9%	↑ 0%	100%	↑ 65%	↓ 13%	
6 <sup>th</sup> 10% 第 6 個 10%	14%	↓ 1%	↓ 2%	↓ 2%	↓ 2%	↓ 6%	19%	↑ <b>39%</b>	↑ 23%	↑ 7%	↑ 1%	100%	↑ 69%	↓ 12%	
5 <sup>th</sup> 10% 第 5 個 10%	16%	↓ 1%	↓ 2%	↓ 2%	↓ 2%	10%	↑ 26%	↑ <b>35%</b>	↑ 16%	↑ 5%	↑ 0%	100%	↑ 83%	↓ 7%	
4 <sup>th</sup> 10% 第 4 個 10%	11%	↓ 1%	↓ 4%	↓ 5%	6%	↑ 20%	↑ <b>25%</b>	↑ 24%	↑ 15%	↑ 1%	↑ 0%	100%	↑ 84%	↓ 10%	
3 <sup>rd</sup> 10% 第 3 個 10%	10%	↓ 4%	↓ 4%	6%	↑ 9%	↑ 8%	↑ <b>23%</b>	↑ 25%	↑ 17%	↑ 4%	↑ 1%	100%	↑ 87%	↓ 7%	
2 <sup>nd</sup> 10% 第 2 個 10%	14%	↓ 1%	5%	↑ 5%	↑ 4%	↑ 8%	↑ 23%	↑ <b>31%</b>	↑ 17%	↑ 5%	↑ 1%	100%	↑ 94%	↓ 1%	
Lowest 10% 最低的 10%	25%	4%	↑ 4%	↑ 3%	↑ 4%	↑ 13%	↑ 15%	↑ <b>25%</b>	↑ 23%	↑ 9%	↑ 0%	100%	↑ 96%	↓ 0%	
Total 總計	100%														

Notes: Entries show the probability (%) that a graduate's employment income in 2013/14 would fall within each 2013/14 income decile, given his or her income decile in 2008/09.

**Red figures** indicate median outcomes.

註：表列數字顯示畢業生就業收入從 2008/09 年度的收入十分位數移到 2013/14 年度各個收入十分位數的機會率(%)。

**紅色數字**顯示中位數結果。

**Table N13: 5-year individual earnings mobility table for 2006/07 publicly-funded sub-degree or below (but above secondary education) graduates of non-UGC institutions**

**表 N13: 2006/07 學年非教資會資助院校公帑資助副學位或以下(但中學以上)畢業生的五年間個人收入流動性統計表**

Income Decile in 2008/09 2008/09 年度 收入十分位數	Income Dist. in 2008/09 2008/09 年 度收入分布	Income Decile in 2013/14 2013/14 年度收入十分位數										Total 總計	Total Up 上升的 比例	Total Down 下跌的 比例
		Lowest 10% 最低的 10%	2 <sup>nd</sup> 10% 第 2 個 10%	3 <sup>rd</sup> 10% 第 3 個 10%	4 <sup>th</sup> 10% 第 4 個 10%	5 <sup>th</sup> 10% 第 5 個 10%	6 <sup>th</sup> 10% 第 6 個 10%	7 <sup>th</sup> 10% 第 7 個 10%	8 <sup>th</sup> 10% 第 8 個 10%	9 <sup>th</sup> 10% 第 9 個 10%	Top 10% 最高的 10%			
Top 10% 最高的 10%	0%	n/a 不適用												
9 <sup>th</sup> 10% 第 9 個 10%	0%	n/a 不適用												
8 <sup>th</sup> 10% 第 8 個 10%	1%	↓ 0%	↓ 0%	↓ 0%	↓ 0%	↓ 0%	↓ 7%	↓ 19%	<b>52%</b>	↑ 22%	↑ 0%	100%	↑ 22%	↓ 26%
7 <sup>th</sup> 10% 第 7 個 10%	4%	↓ 2%	↓ 2%	↓ 2%	↓ 2%	↓ 6%	↓ 11%	11%	<b>↑ 52%</b>	↑ 11%	↑ 1%	100%	↑ 64%	↓ 24%
6 <sup>th</sup> 10% 第 6 個 10%	9%	↓ 1%	↓ 0%	↓ 2%	↓ 3%	↓ 7%	20%	<b>↑ 39%</b>	↑ 23%	↑ 4%	↑ 0%	100%	↑ 66%	↓ 14%
5 <sup>th</sup> 10% 第 5 個 10%	18%	↓ 1%	↓ 3%	↓ 2%	↓ 4%	14%	<b>↑ 29%</b>	↑ 28%	↑ 16%	↑ 4%	↑ 0%	100%	↑ 76%	↓ 10%
4 <sup>th</sup> 10% 第 4 個 10%	22%	↓ 3%	↓ 4%	↓ 5%	11%	↑ 24%	<b>↑ 25%</b>	↑ 19%	↑ 7%	↑ 3%	↑ 0%	100%	↑ 78%	↓ 11%
3 <sup>rd</sup> 10% 第 3 個 10%	16%	↓ 3%	↓ 4%	7%	↑ 15%	<b>↑ 25%</b>	↑ 20%	↑ 17%	↑ 7%	↑ 1%	↑ 0%	100%	↑ 86%	↓ 6%
2 <sup>nd</sup> 10% 第 2 個 10%	18%	↓ 3%	7%	↑ 7%	↑ 17%	<b>↑ 22%</b>	↑ 22%	↑ 14%	↑ 6%	↑ 2%	↑ 0%	100%	↑ 90%	↓ 3%
Lowest 10% 最低的 10%	13%	4%	↑ 9%	↑ 10%	↑ 12%	<b>↑ 18%</b>	↑ 20%	↑ 12%	↑ 11%	↑ 3%	↑ 0%	100%	↑ 96%	↓ 0%
Total 總計	100%													

Notes: Entries show the probability (%) that a graduate's employment income in 2013/14 would fall within each 2013/14 income decile, given his or her income decile in 2008/09.

**Red figures** indicate median outcomes.

註：表列數字顯示畢業生就業收入從 2008/09 年度的收入十分位數移到 2013/14 年度各個收入十分位數的機會率(%)。

**紅色數字**顯示中位數結果。

**Additional Statistics for First Degree Graduates by Institution**

**按院校劃分的學士學位畢業生補充數據**

Among first degree holders, those graduating from UGC institutions generally had better upward mobility over time.

在學士學位持有人當中，從教資會資助院校畢業的普遍享有較高向上流動性。

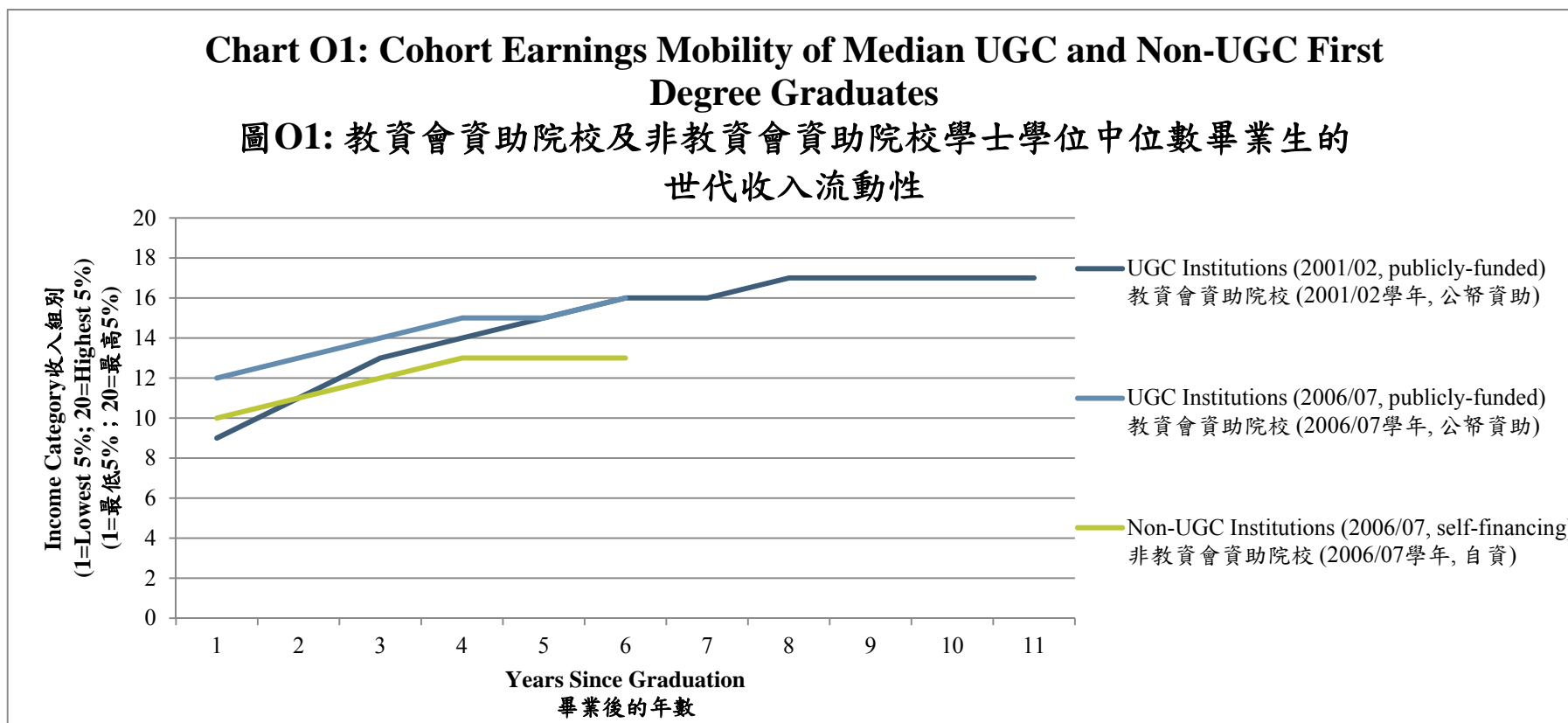

**Table O1: Cohort earnings mobility table for publicly-funded 2001/02 first degree graduates from UGC institutions**

**表 O1: 2001/02 學年教資會資助院校公帑資助學士學位畢業生的世代收入流動性統計表**

Income Decile 收入十分位數	2003/04 年度	2004/05 年度	2005/06 年度	2006/07 年度	2007/08 年度	2008/09 年度	2009/10 年度	2010/11 年度	2011/12 年度	2012/13 年度	2013/14 年度
Top 10% 最高的 10%	2%	3%	4%	5%	8%	10%	12%	15%	18%	21%	25%
9 <sup>th</sup> 10% 第 9 個 10%	2%	2%	6%	12%	20%	30%	33%	<b>36%</b>	<b>38%</b>	<b>38%</b>	<b>37%</b>
8 <sup>th</sup> 10% 第 8 個 10%	6%	14%	20%	27%	<b>29%</b>	<b>27%</b>	<b>26%</b>	23%	21%	19%	18%
7 <sup>th</sup> 10% 第 7 個 10%	8%	16%	<b>24%</b>	<b>27%</b>	23%	17%	14%	13%	11%	10%	9%
6 <sup>th</sup> 10% 第 6 個 10%	20%	<b>23%</b>	22%	14%	10%	7%	6%	5%	4%	4%	4%
5 <sup>th</sup> 10% 第 5 個 10%	<b>24%</b>	20%	11%	7%	4%	3%	3%	3%	3%	2%	2%
4 <sup>th</sup> 10% 第 4 個 10%	16%	9%	5%	3%	2%	2%	2%	1%	1%	1%	1%
3 <sup>rd</sup> 10% 第 3 個 10%	9%	5%	3%	2%	1%	1%	1%	1%	1%	1%	1%
2 <sup>nd</sup> 10% 第 2 個 10%	7%	5%	3%	2%	2%	1%	1%	1%	1%	1%	1%
Lowest 10% 最低的 10%	6%	3%	2%	2%	1%	1%	1%	1%	1%	1%	1%
Total 總計	100%	100%	100%	100%	100%	100%	100%	100%	100%	100%	100%

Notes: Entries are the percentage within each overall income decile for each full year since graduation.

註：表列數字顯示畢業後各個完整年度中每個整體收入十分位數的百分率。

**Red figures** indicate the income decile of the median graduate.

**紅色數字**表示中位數畢業生所屬的收入十分位數。

**Table O2: Cohort earnings mobility table for publicly-funded 2006/07 first degree graduates from UGC institutions**

**表 O2: 2006/07 學年教資會資助院校公帑資助學士學位畢業生的世代收入流動性統計表**

Income Decile 收入十分位數	2008/09 年度	2009/10 年度	2010/11 年度	2011/12 年度	2012/13 年度	2013/14 年度
Top 10% 最高的 10%	1%	2%	3%	5%	7%	10%
9 <sup>th</sup> 10% 第 9 個 10%	4%	7%	16%	21%	25%	31%
8 <sup>th</sup> 10% 第 8 個 10%	14%	19%	23%	<b>26%</b>	<b>28%</b>	<b>24%</b>
7 <sup>th</sup> 10% 第 7 個 10%	19%	<b>24%</b>	<b>24%</b>	22%	18%	15%
6 <sup>th</sup> 10% 第 6 個 10%	<b>29%</b>	23%	17%	13%	10%	8%
5 <sup>th</sup> 10% 第 5 個 10%	15%	11%	8%	5%	4%	4%
4 <sup>th</sup> 10% 第 4 個 10%	6%	5%	3%	2%	2%	2%
3 <sup>rd</sup> 10% 第 3 個 10%	5%	3%	3%	2%	2%	1%
2 <sup>nd</sup> 10% 第 2 個 10%	4%	4%	3%	2%	2%	2%
Lowest 10% 最低的 10%	3%	3%	2%	2%	1%	2%
Total 總計	100%	100%	100%	100%	100%	100%

Notes: Entries are the percentage within each overall income decile for each full year since graduation.

註: 表列數字顯示畢業後各個完整年度中每個整體收入十分位數的百分率。

**紅色數字**表示中位數畢業生所屬的收入十分位數。

**Red figures** indicate the income decile of the median graduate.

**Table O3: Cohort earnings mobility table for self-financing 2006/07 first degree graduates from non-UGC institutions**

**表 O3: 2006/07 學年非教資會資助院校自資學士學位畢業生的世代收入流動性統計表**

Income Decile 收入十分位數	2008/09 年度	2009/10 年度	2010/11 年度	2011/12 年度	2012/13 年度	2013/14 年度
Top 10% 最高的 10%	0%	0%	0%	1%	1%	1%
9 <sup>th</sup> 10% 第 9 個 10%	0%	3%	4%	5%	8%	11%
8 <sup>th</sup> 10% 第 8 個 10%	3%	5%	9%	15%	26%	27%
7 <sup>th</sup> 10% 第 7 個 10%	12%	18%	22%	<b>32%</b>	<b>24%</b>	<b>26%</b>
6 <sup>th</sup> 10% 第 6 個 10%	31%	<b>29%</b>	<b>33%</b>	24%	17%	16%
5 <sup>th</sup> 10% 第 5 個 10%	<b>26%</b>	22%	14%	12%	10%	8%
4 <sup>th</sup> 10% 第 4 個 10%	11%	10%	9%	4%	6%	4%
3 <sup>rd</sup> 10% 第 3 個 10%	8%	4%	5%	3%	3%	2%
2 <sup>nd</sup> 10% 第 2 個 10%	5%	6%	3%	2%	3%	3%
Lowest 10% 最低的 10%	5%	4%	1%	3%	2%	2%
Total 總計	100%	100%	100%	100%	100%	100%

Notes: Entries are the percentage within each overall income decile for each full year since graduation.

**Red figures** indicate the income decile of the median graduate.

註：表列數字顯示畢業後各個完整年度中每個整體收入十分位數的百分率。

**紅色數字**表示中位數畢業生所屬的收入十分位數。

Holding starting incomes constant, first degree graduates from UGC institutions also had higher upward earnings mobility.

在相同的起薪水平下，教資會資助院校的學士學位畢業生亦享有較高的收入向上流動性。

For example ...

例如 ...

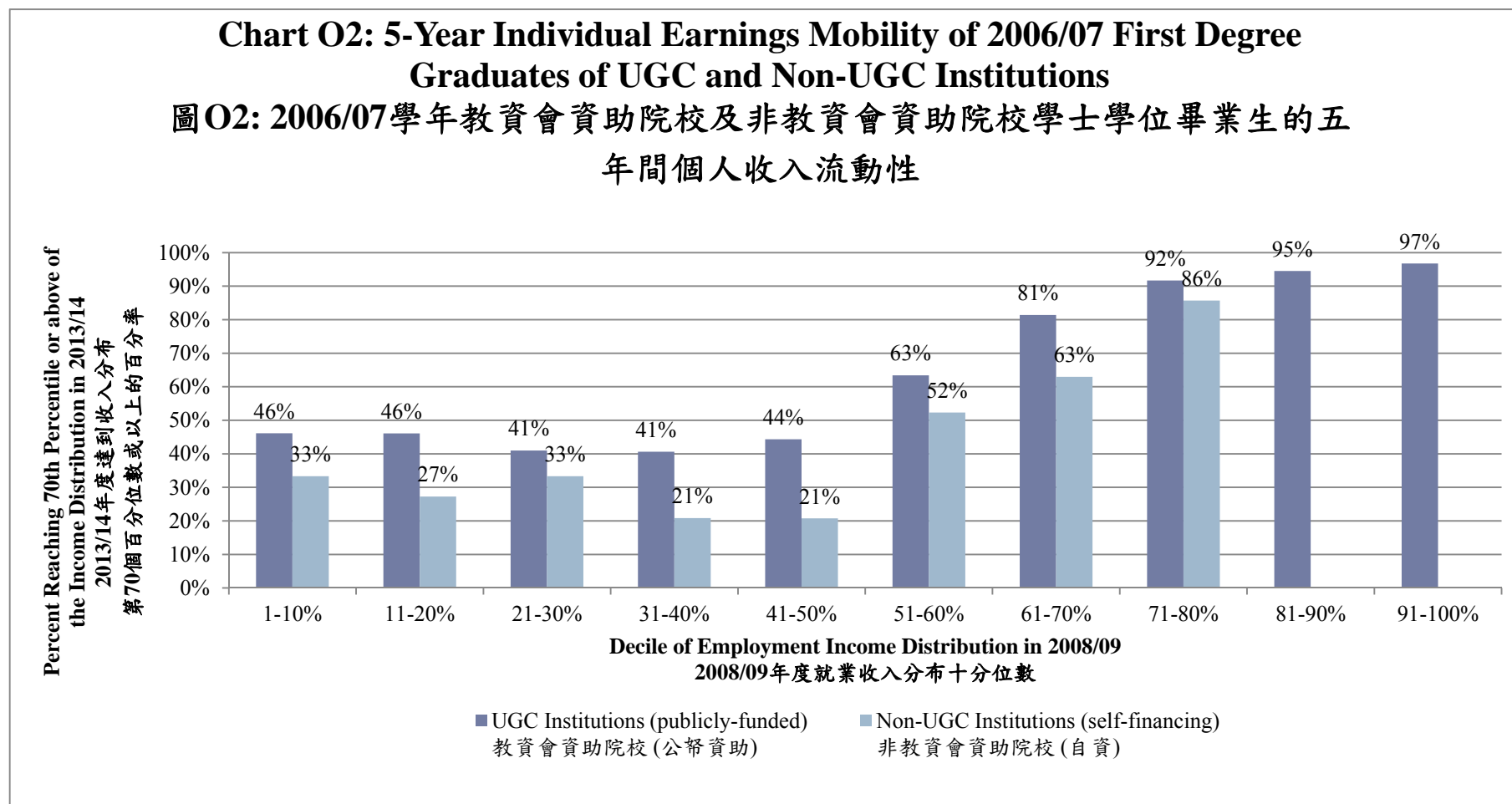



**Table O4: 5-year individual earnings mobility table for 2006/07 publicly-funded first degree graduates of UGC institutions**

**表 O4: 2006/07 學年教資會資助院校公帑資助學士學位畢業生的五年間個人收入流動性統計表**

Income Decile in 2008/09 2008/09 年度 收入十分位數	Income Dist. in 2008/09 2008/09 年度 收入分布	Income Decile in 2013/14 2013/14 年度收入十分位數											Total Up 上升的 比例	Total Down 下跌的 比例
		Lowest 10% 最低的 10%	2 <sup>nd</sup> 10% 第 2 個 10%	3 <sup>rd</sup> 10% 第 3 個 10%	4 <sup>th</sup> 10% 第 4 個 10%	5 <sup>th</sup> 10% 第 5 個 10%	6 <sup>th</sup> 10% 第 6 個 10%	7 <sup>th</sup> 10% 第 7 個 10%	8 <sup>th</sup> 10% 第 8 個 10%	9 <sup>th</sup> 10% 第 9 個 10%	Top 10% 最高的 10%	Total 總計		
Top 10% 最高的 10%	1%	↓ 0%	↓ 0%	↓ 0%	↓ 0%	↓ 0%	↓ 2%	↓ 1%	↓ 1%	↓ 3%	<b>92%</b>	100%	↑ 0%	↓ 8%
9 <sup>th</sup> 10% 第 9 個 10%	4%	↓ 0%	↓ 0%	↓ 0%	↓ 0%	↓ 1%	↓ 2%	↓ 3%	↓ 7%	<b>46%</b>	↑ 41%	100%	↑ 41%	↓ 13%
8 <sup>th</sup> 10% 第 8 個 10%	14%	↓ 0%	↓ 1%	↓ 1%	↓ 1%	↓ 1%	↓ 2%	↓ 3%	10%	<b>69%</b>	↑ 13%	100%	↑ 81%	↓ 8%
7 <sup>th</sup> 10% 第 7 個 10%	19%	↓ 1%	↓ 1%	↓ 0%	↓ 1%	↓ 2%	↓ 4%	9%	↑ 30%	<b>39%</b>	↑ 12%	100%	↑ 81%	↓ 10%
6 <sup>th</sup> 10% 第 6 個 10%	30%	↓ 1%	↓ 1%	↓ 1%	↓ 1%	↓ 3%	8%	↑ 21%	<b>30%</b>	↑ 27%	↑ 6%	100%	↑ 84%	↓ 7%
5 <sup>th</sup> 10% 第 5 個 10%	15%	↓ 2%	↓ 3%	↓ 2%	↓ 3%	6%	↑ 15%	<b>25%</b>	↑ 28%	↑ 14%	↑ 2%	100%	↑ 85%	↓ 9%
4 <sup>th</sup> 10% 第 4 個 10%	6%	↓ 2%	↓ 4%	↓ 3%	4%	↑ 8%	↑ 16%	<b>22%</b>	↑ 23%	↑ 15%	↑ 2%	100%	↑ 87%	↓ 9%
3 <sup>rd</sup> 10% 第 3 個 10%	5%	↓ 3%	↓ 4%	3%	↑ 7%	↑ 9%	↑ 16%	<b>17%</b>	↑ 20%	↑ 18%	↑ 3%	100%	↑ 90%	↓ 7%
2 <sup>nd</sup> 10% 第 2 個 10%	4%	↓ 5%	4%	↑ 3%	↑ 5%	↑ 8%	↑ 15%	<b>14%</b>	↑ 23%	↑ 18%	↑ 6%	100%	↑ 91%	↓ 5%
Lowest 10% 最低的 10%	2%	4%	↑ 8%	↑ 3%	↑ 4%	↑ 8%	↑ 9%	<b>17%</b>	↑ 22%	↑ 16%	↑ 8%	100%	↑ 96%	↓ 0%
Total 總計	100%													

Notes: Entries show the probability (%) that a graduate's employment income in 2013/14 would fall within each 2013/14 income decile, given his or her income decile in 2008/09.

**Red figures** indicate median outcomes.

註：表列數字顯示畢業生就業收入從 2008/09 年度的收入十分位數移到 2013/14 年度各個收入十分位數的機會率(%)。

**紅色數字**顯示中位數結果。

**Table O5: 5-year individual earnings mobility table for 2006/07 self-financing first degree graduates of non-UGC institutions**

**表 O5: 2006/07 學年非教資會資助院校自資學士學位畢業生的五年間個人收入流動性統計表**

Income Decile in 2008/09 2008/09 年度 收入十分位數	Income Dist. in 2008/09 2008/09 年 度收入分布	Income Decile in 2013/14 2013/14 年度收入十分位數											Total Up 上升的 比例	Total Down 下跌的 比例
		Lowest 10% 最低的 10%	2 <sup>nd</sup> 10% 第 2 個 10%	3 <sup>rd</sup> 10% 第 3 個 10%	4 <sup>th</sup> 10% 第 4 個 10%	5 <sup>th</sup> 10% 第 5 個 10%	6 <sup>th</sup> 10% 第 6 個 10%	7 <sup>th</sup> 10% 第 7 個 10%	8 <sup>th</sup> 10% 第 8 個 10%	9 <sup>th</sup> 10% 第 9 個 10%	Top 10% 最高的 10%	Total 總計		
Top 10% 最高的 10%	0%	n/a 不適用												
9 <sup>th</sup> 10% 第 9 個 10%	0%	n/a 不適用												
8 <sup>th</sup> 10% 第 8 個 10%	3%	↓ 14%	↓ 0%	↓ 0%	↓ 0%	↓ 0%	↓ 0%	↓ 0%	0%	↑ <b>86%</b>	↑ 0%	100%	↑ 86%	↓ 14%
7 <sup>th</sup> 10% 第 7 個 10%	13%	↓ 4%	↓ 4%	↓ 4%	↓ 4%	↓ 0%	↓ 7%	15%	↑ <b>44%</b>	↑ 11%	↑ 7%	100%	↑ 63%	↓ 22%
6 <sup>th</sup> 10% 第 6 個 10%	31%	↓ 0%	↓ 2%	↓ 0%	↓ 0%	↓ 8%	5%	↑ 34%	↑ <b>37%</b>	↑ 15%	↑ 0%	100%	↑ 86%	↓ 9%
5 <sup>th</sup> 10% 第 5 個 10%	25%	↓ 0%	↓ 4%	↓ 6%	↓ 6%	6%	↑ 17%	↑ <b>42%</b>	↑ 17%	↑ 4%	↑ 0%	100%	↑ 79%	↓ 15%
4 <sup>th</sup> 10% 第 4 個 10%	11%	↓ 4%	↓ 0%	↓ 0%	8%	↑ 8%	↑ 29%	↑ <b>29%</b>	↑ 17%	↑ 4%	↑ 0%	100%	↑ 88%	↓ 4%
3 <sup>rd</sup> 10% 第 3 個 10%	7%	↓ 0%	↓ 0%	0%	↑ 7%	↑ 27%	↑ <b>27%</b>	↑ 7%	↑ 27%	↑ 0%	↑ 7%	100%	↑ 100%	↓ 0%
2 <sup>nd</sup> 10% 第 2 個 10%	5%	↓ 9%	18%	↑ 0%	↑ 9%	↑ 9%	↑ <b>27%</b>	↑ 0%	↑ 27%	↑ 0%	↑ 0%	100%	↑ 73%	↓ 9%
Lowest 10% 最低的 10%	4%	0%	↑ 11%	↑ 11%	↑ 11%	↑ 0%	↑ <b>22%</b>	↑ 11%	↑ 11%	↑ 22%	↑ 0%	100%	↑ 100%	↓ 0%
Total 總計	100%													

Notes: Entries show the probability (%) that a graduate's employment income in 2013/14 would fall within each 2013/14 income decile, given his or her income decile in 2008/09.

Red figures indicate median outcomes.

註：表列數字顯示畢業生就業收入從 2008/09 年度的收入十分位數移到 2013/14 年度各個收入十分位數的機會率(%)。

紅色數字顯示中位數結果。